

Overzicht technische tekeningen

Service-fietsenstalling Oude Langendijk Delft



December 2024



Godfried de Graaff
06 - 444 18 337
info@GodfrieddeGraaff.nl
www.GodfrieddeGraaff.nl

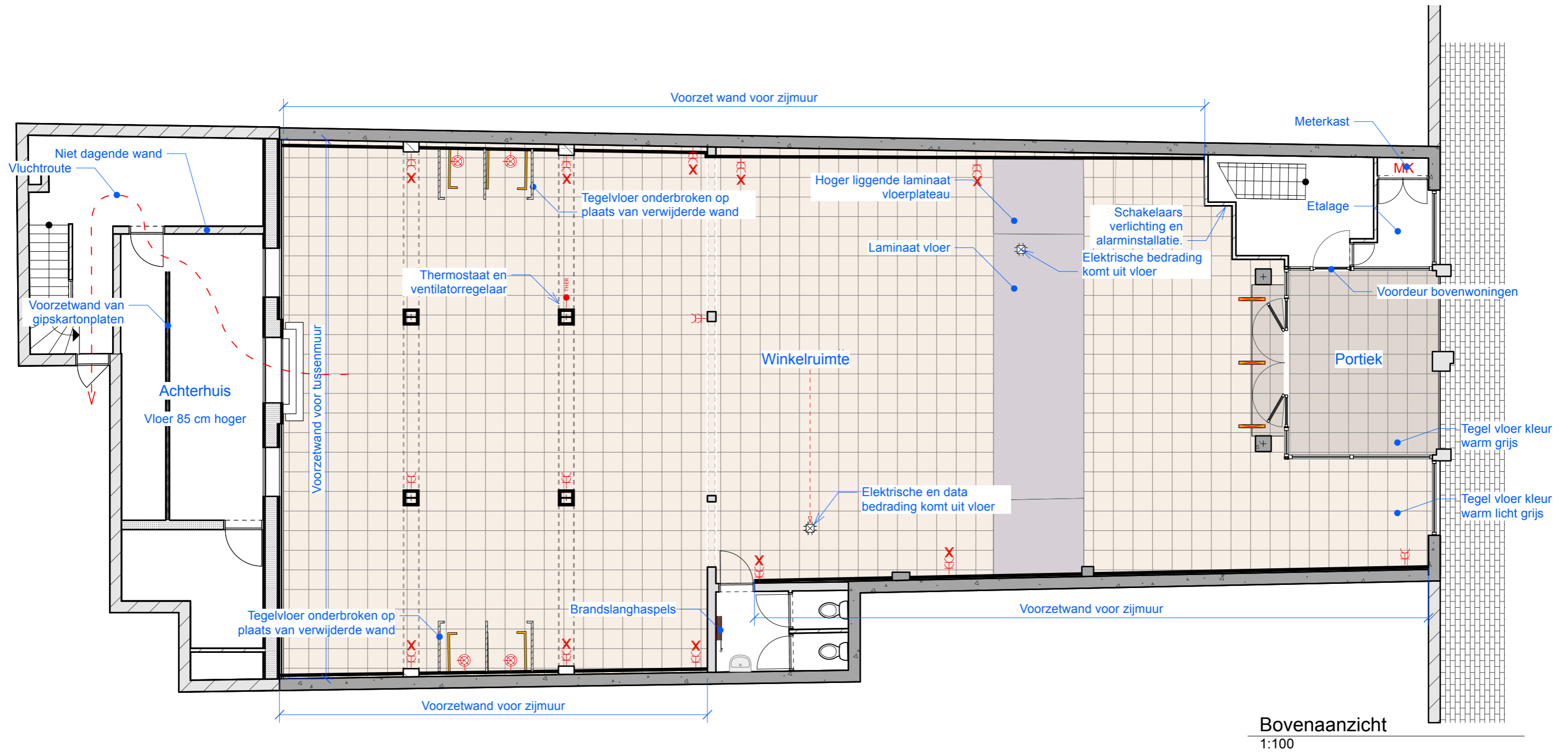

xostudio@me.com
T 06 444 18 337

Projectmanager	Eenheden	Formaat	Datum	Bestand
Godfried	mm	ISO A3	22 aug. 2024	240819 Stalling Oude Langendijk 13 Delft.vwx

Aan deze tekening en de opgegeven maten kunnen geen rechten worden ontleend.

Status

--
ID FASE

Fietsenstalling Oude Langendijk 13 Delft

00-01 Bestaande inrichting

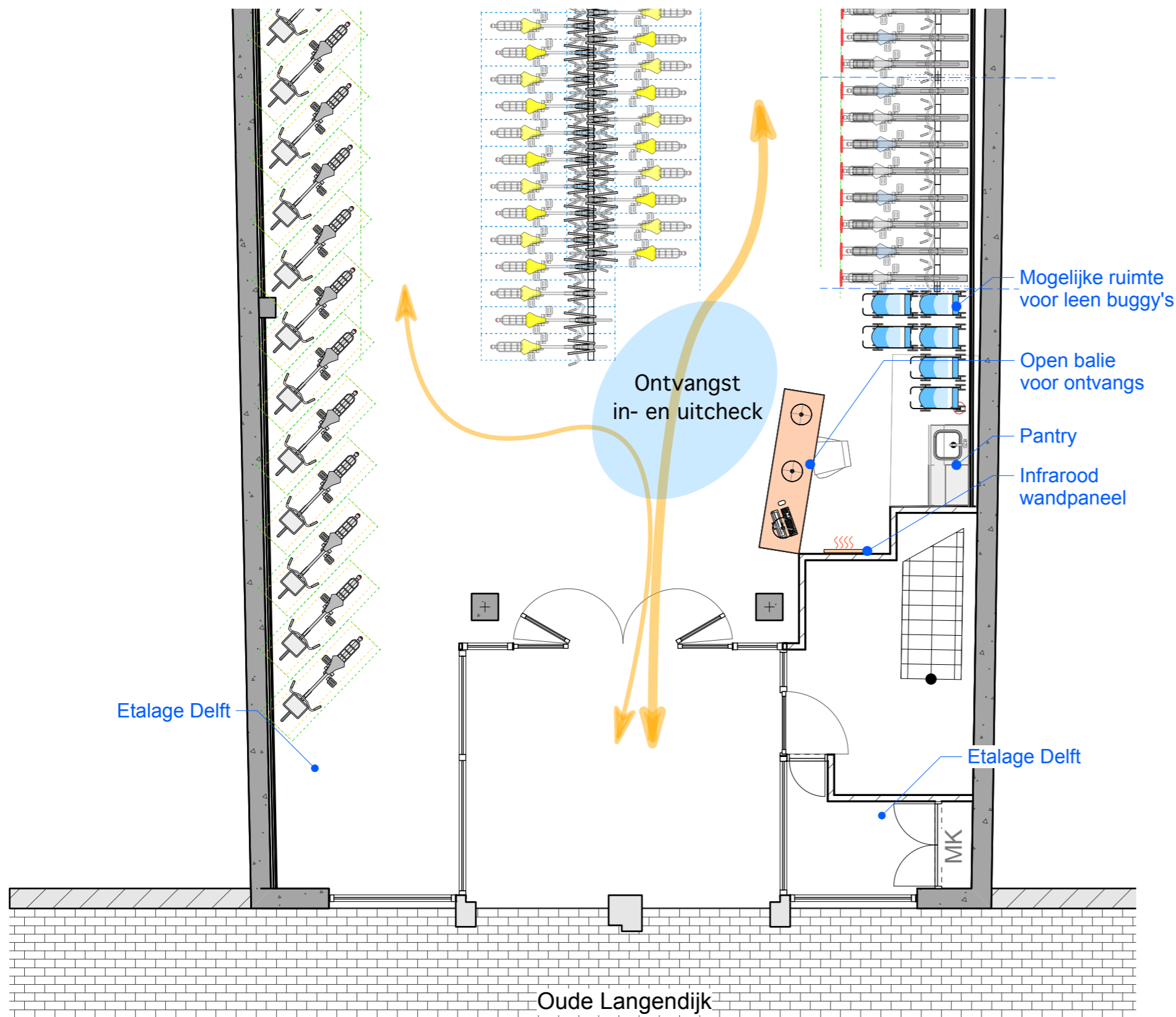

Zicht bij binnenkomst. De gastheer/gastvrouw is rechts zichtbaar.



Lopen naar binnen zie je rechtse de ruimte waar de gastheer/gastvrouw is.



Kijk van binnen richting entree.

Kenmerken

1. Door de open balie is er goed contact met de gasten.
2. Vanaf de balie heeft de beheerder/beheerster zicht op de gehele fietsenstalling en verwijst gewone fietsen naar de etagerekken.
3. Mensen houden automatisch meer rechts aan. De meeste bezoekers zullen langs de beheerders ruimte naar binnen lopen.
4. De ruimte achter de balie wordt comfortabel gehouden met een infraroodpaneel.

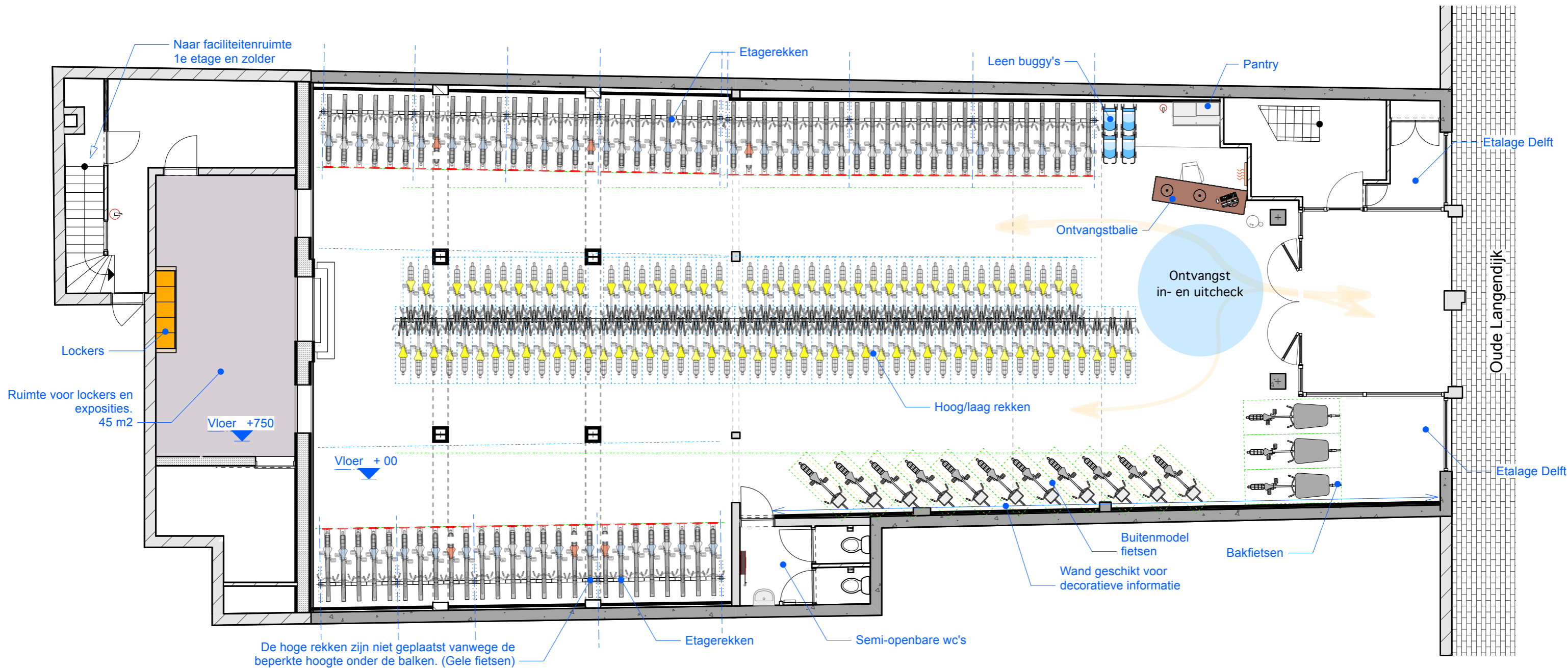

Bovenaanzicht

1:100

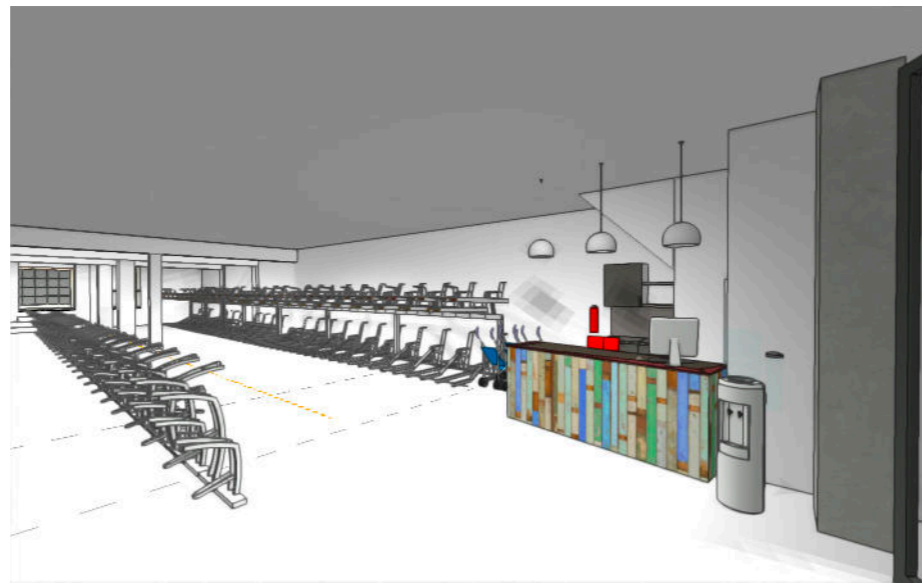

Typeparkeerplaatsen

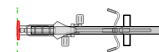
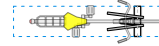
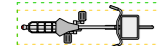
-  Etagerekken
-  Hoog/laag rekken
-  Buitenmodel fietsen

Aanvullende informatie

1. Als de service stalling open is, staat de toegangsdeur open.
2. Bij binnenkomt een ruimte zicht. Rechts en links achter de etage fietsenrekken, in het midden de hoog/laag fietsenrekken en links buitenmodel fietsen en bakfietsen.
3. Vanaf de balie heeft de beheerder/beheerster zicht op de gehele fietsenstalling en verwijst gewone fietsen naar de etagerekken.
4. De ruimte achter de balie wordt comfortabel gehouden met een infraroodpaneel.
5. De hoog-laag rekken kunnen ook gedeeltelijk gebruikt worden door niet-standaard fietsen. Echter, deze fiets zal waarschijnlijk 2 a 3 plaatsen innemen.
6. In de achterkamer worden extra voorzieningen ondergebracht:
 - Lockers
 - ...

Indeling Fietsenrekken		
	140	56
	6	2
Fietsen in verticaal rekken	0	0
	89	36
Buitenmodel fietsen	11	4
Bakfietsen	3	1
Fatbikes	0	0
Totaal parkeren	249	100
	4 %	

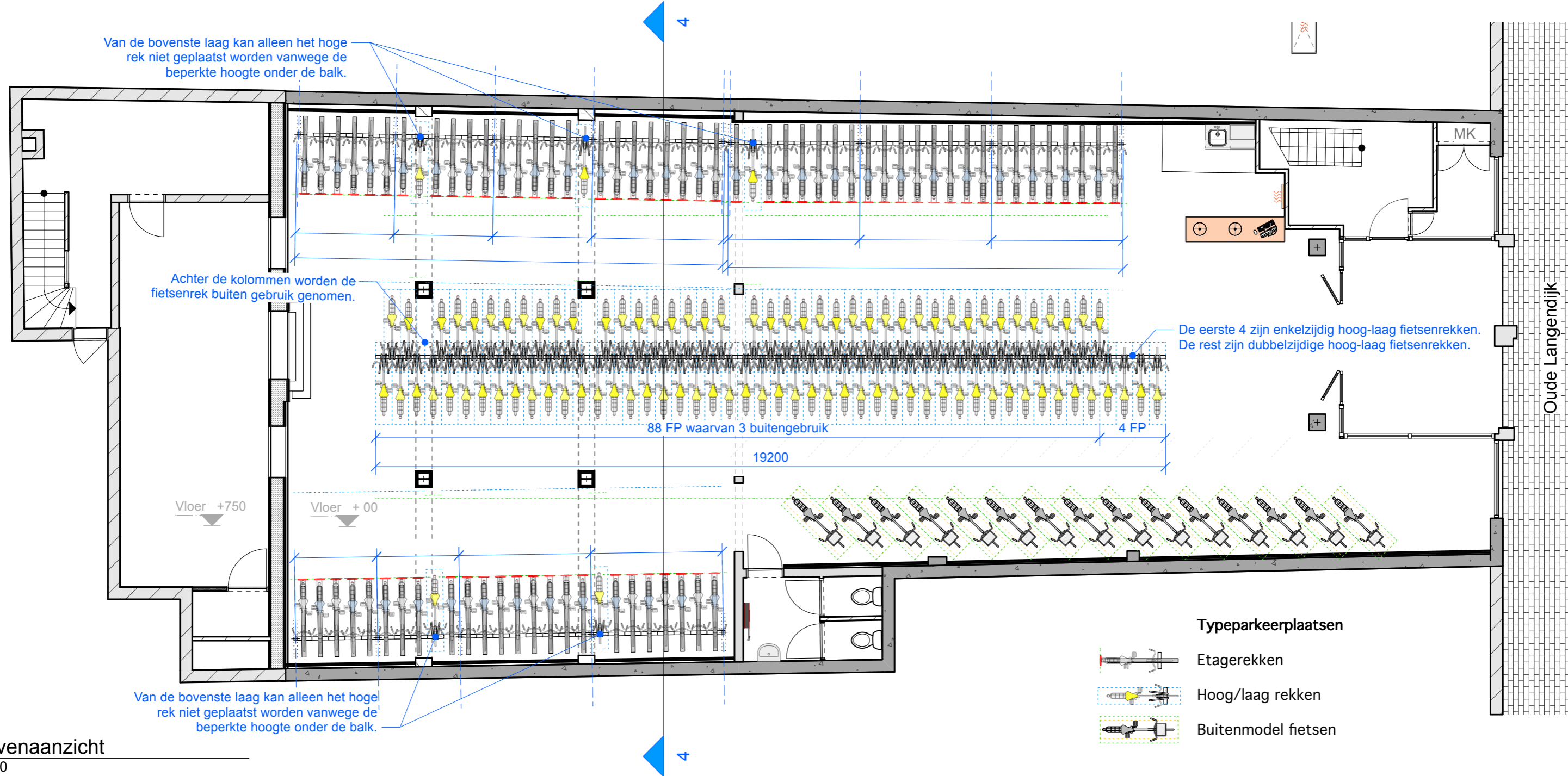

Bovenaanzicht
1:100

Aanvullende informatie

- A. Model etagerekken (Dubbellaags fietsenrek) CycleUp.
- B. Deze hebben een hart op hart afstand van 400 mm.
- C. De etagerekken ter hoogte van de liggers (die hebben een hoogte heeft van 260 cm) wordt de bovenste plaats niet gemonteerd. Er wordt verwacht dat dit 5 bovenplaatsen zullen zijn.
- D. Model hoog-laag fietsenrekken Cobra 8D - dubbelzijdig en Cobra 4.
- E. Drie plekken van de hoog-laagfietsenrekken zijn buiten gebruik omdat ze achter een kolom staan.

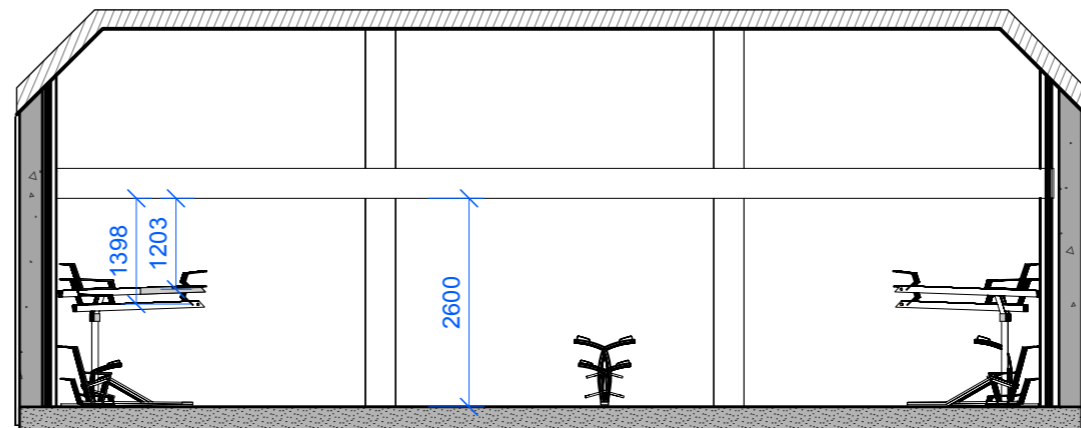

Doorsnede 4-4
1:100

Indeling Fietsenrekken		
	142	57
Fietsen in verticaal rekken	0	0
	94	37
Buitenmodel fietsen	15	6
Bakfietsen	0	0
Fatbikes	0	0
Totaal parkeren	251	100
	6 %	



xostudio@me.com
T 06 444 18 337

Projectmanager Godfried
Eenheden mm
Formaat ISO A3
Datum 20 aug. 2024
Bestand 240819 Stalling Oude Langendijk 13 Delft.vwx

Aan deze tekening en de opgegeven maten kunnen geen rechten worden ontleend.

Status --
ID FASE

Fietsenstalling Oude Langendijk 13 Delft
00-14 Inrichting - Fietsenrekken



Zicht vanaf de ingang naar binnen met ontvangstbalie rechts.



Zicht vanaf de ontvangstbalie de ruimte in.



Zicht vanaf binnen richting de entree.

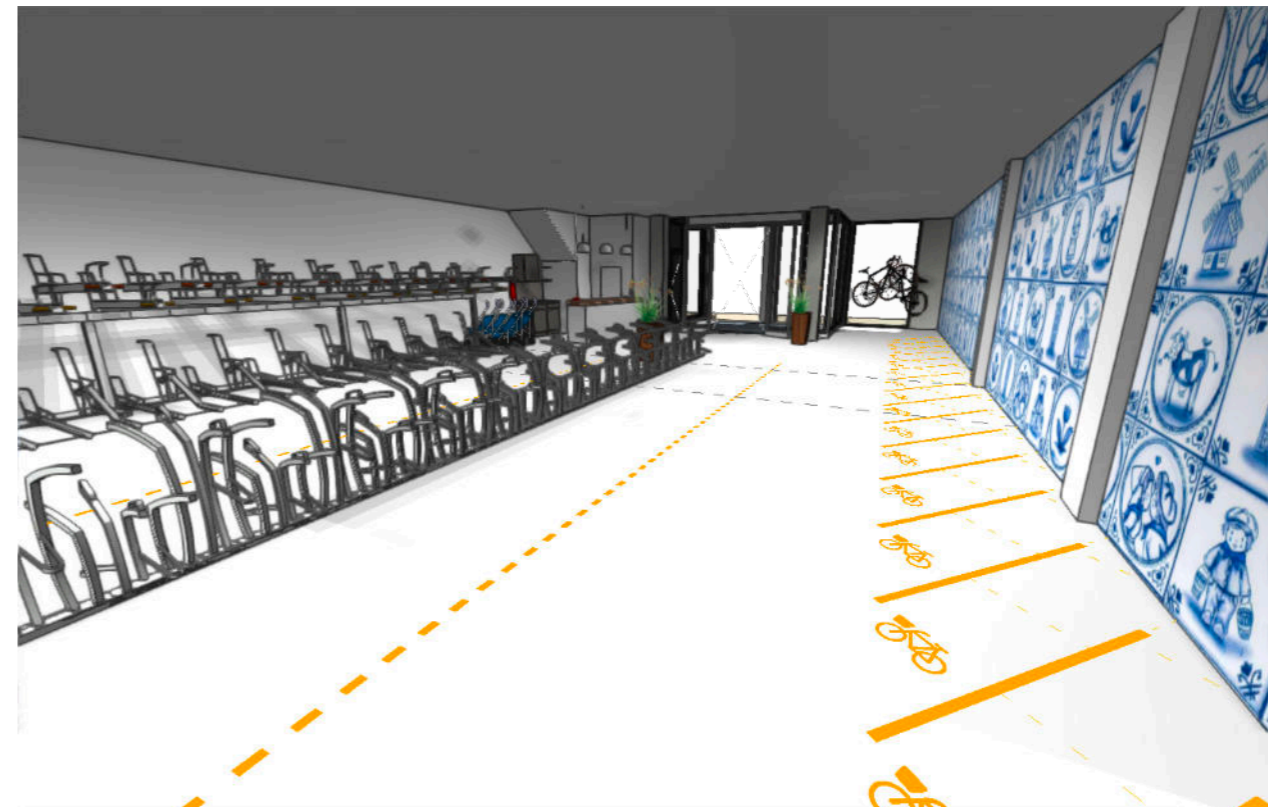

Van achteren naar voren kijkend. Rechts de vakken voor buitenmodel fietsen.

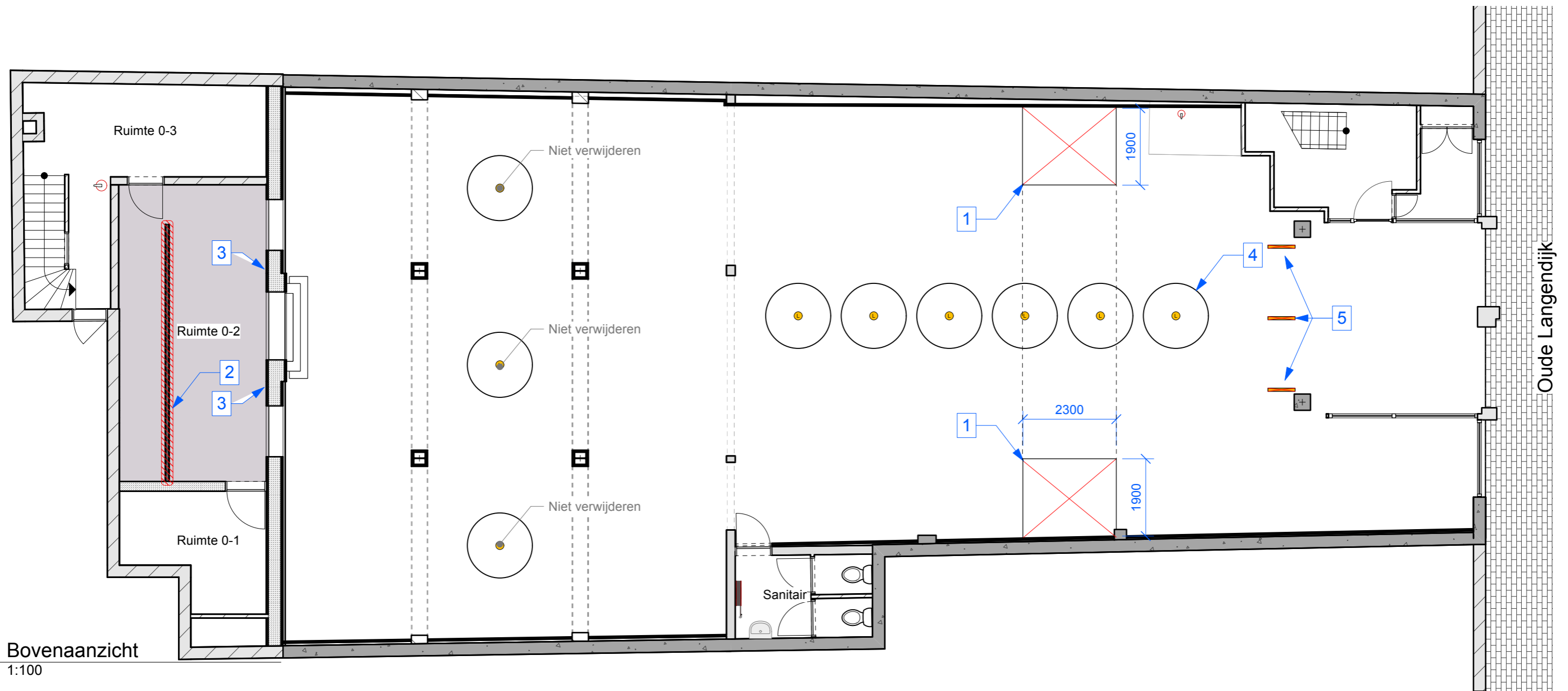

Te verwijderen interieur

1. Hoger liggende vloer plateau 2x.
2. Voorzetwand in het achterhuis. Aangegeven met arcering.
3. Wandspiegels 2x
4. Hanglampen type 'halve bol' voorruimte, 6x
5. Detectiepoorten en bedrading verwijderen, 3x

Te verwijderen meubilair

- A. Achtergebleven magazijnrek in de sanitaire ruimte.
- B. Achtergebleven magazijnrekken Ruimte 0-1 en 0-3 Achterhuis verwijderen??
- C. Achtergebleven magazijnrekken in het achterhuis eerste verdieping ??
- D. Achtergebleven magazijnrekken in het achterhuis zolder ??

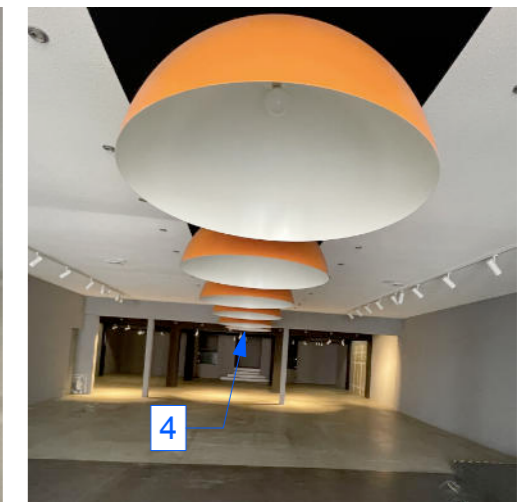



-  Fietsenstalling
-  Informatiepunt
-  Bakfiets verhuur
-  Lockers
-  Leenbuggy's
-  OV fiets
-  Doe-het-zelf reparatie
-  Oplaadpunt
-  Gratis WiFi
-  Dames en heren WC
-  Paraplu's

Nog te bespreken

- Welk ikoon komt er op de bestaande gevelborden?
- Welke afbeelding/tekst komt er op de ramen; denk aan openingstijden, welke fietsen welkom zijn en extra service.



xostudio@me.com
T 06 444 18 337

Projectmanager Godfried
Eenheden mm
Formaat ISO A3
Datum 22 aug. 2024
Bestand 240819 Stalling Oude Langendijk 13 Delft.vwx

Aan deze tekening en de opgegeven maten kunnen geen rechten worden ontleend.

Status

DO
FASE

Fietsenstalling Oude Langendijk 13 Delft

ID

38-10 Gevel

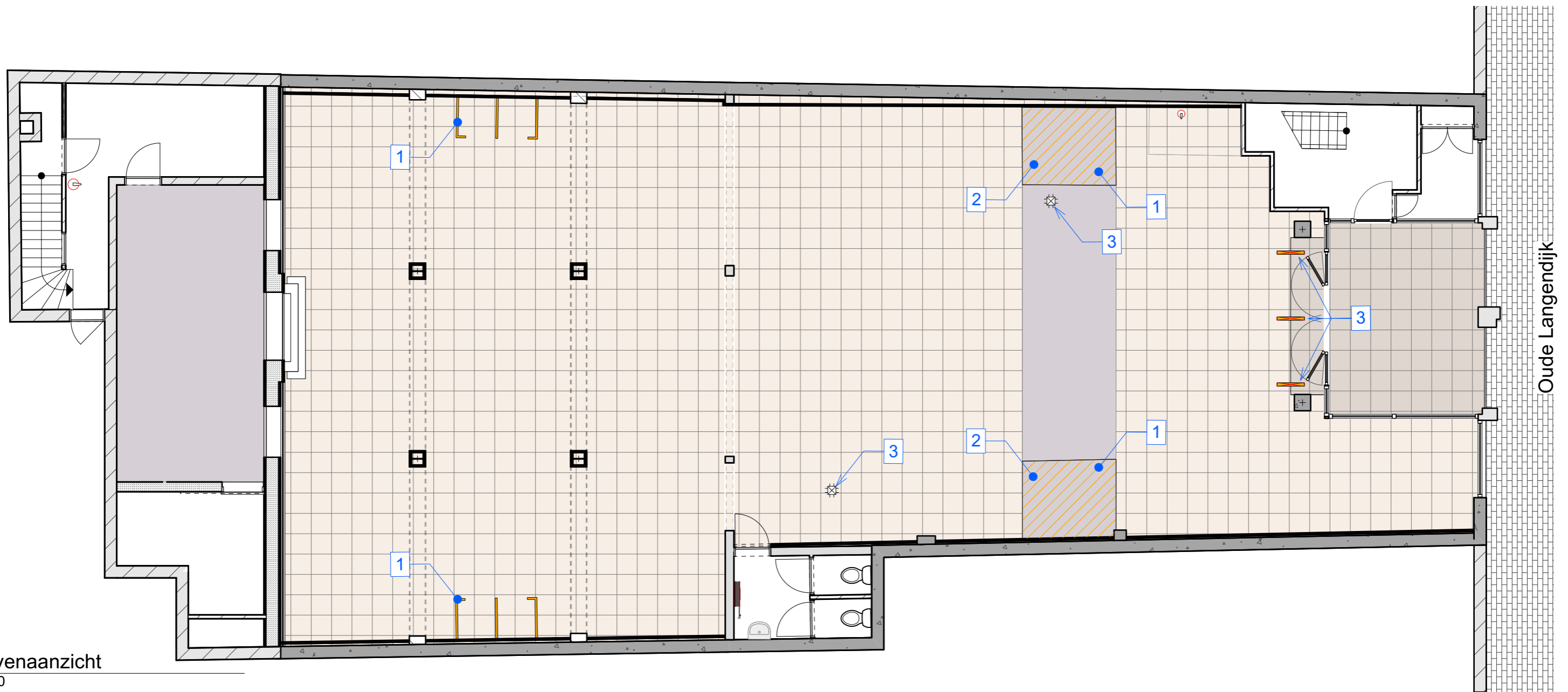



Bovenaanzicht
1:100

Vloer afwerking

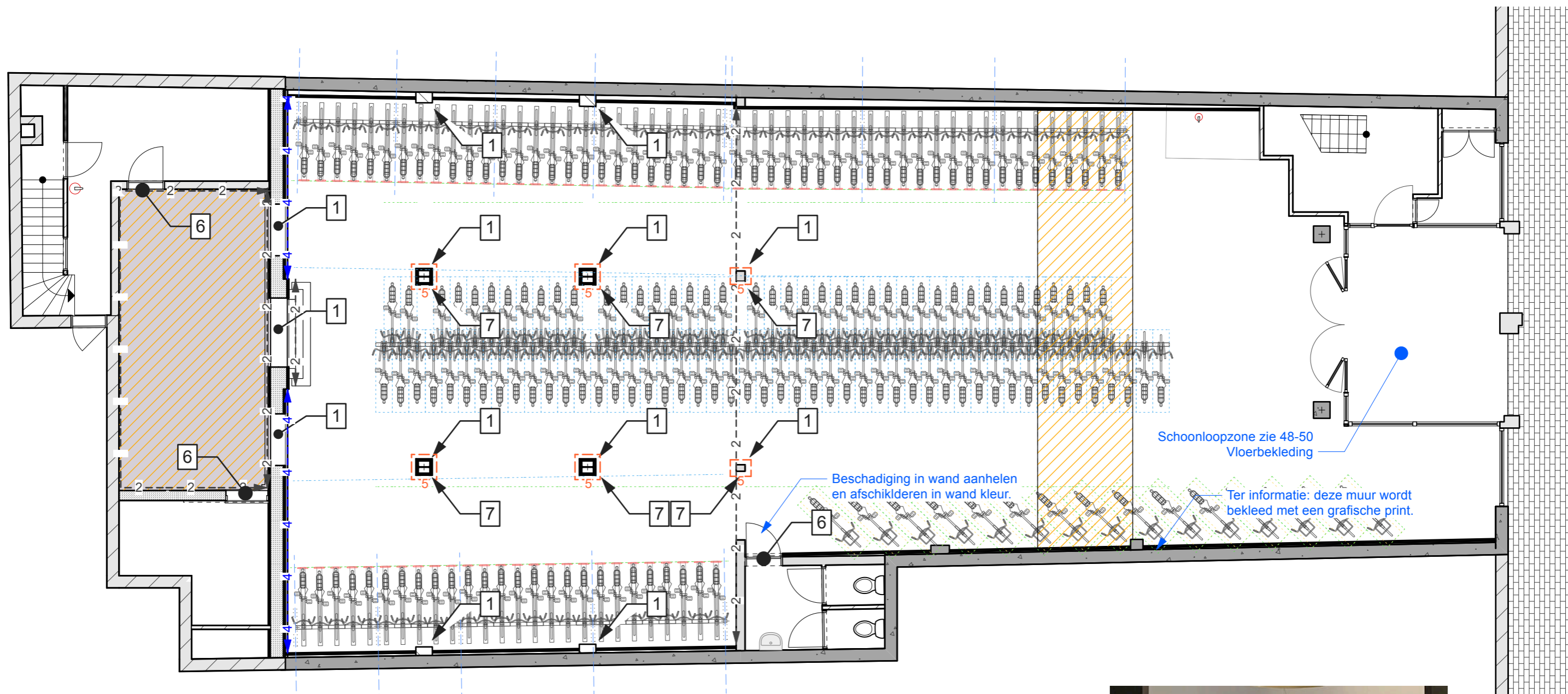
1. Dicht de wand-afdruk in de vloer af met vloermortel en werk af met minimaal 5 mm epoxymortel voor vloerreparatie kleur grijs.
2. Als de houten vloerstrook niet door liep tot aan de wanden (liep niet onder de de verwijderde plateau's door) bestaande vloerstrook aanhelen tot aan de wanden.
3. Verwijder en ontkoppel alle kabels die uit de vloer komen. Dicht overige gaten en openingen van loze leidingen in de vloer met epoxymortel voor vloerreparatie kleur grijs.

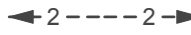

Kleuren wanden

-  1. Ligger, kolom / kopse kant kl. Delft Grijswit G8.03.79 / RAL 9002
-  2. Wand in Achterhuis kl. Delft Grijswit G8.03.79 / RAL 9002
- 3. —
-  4. Wand in kl. kl. Delft Grijsblauw T0.25.25 / RAL 5000
-  5. Kolom / wand tot een hoogte van 120 cm, vanaf de vloer gemeten, afwerken met 2K polyurethaan Clear Matt coating.
- 6. Deuren en deurkozijnen schilderen kl. Delft Grijswit T0.25.25 / RAL 9002
- 7. Hoeken tot een hoogte van 1,2 meter van de kolommen bekleden met aluminium hoekprofiel kleur antraciet.

Afwerking houten vloeren

1. Ondergrond schoon, droog en ontvetter met Jotun Kraftvask, Prochemko Universol ontvetter of vergelijkbaar.
2. Vloeren licht opgeschuren en stof verwijderd.
3. Gronden met Jotun Kvist og of vergelijkbaar. Onbehandelde delen eerst gronden met 2 lagen. Reeds behandelde vloeren gronden met 1 laag.
4. Afwerken met 2 lagen Jotun Trestjerner Gulvmalin of vergelijkbaar.
5. Kl. Delfs Grijd breige F2.10.60 of Grijs FN.02.47

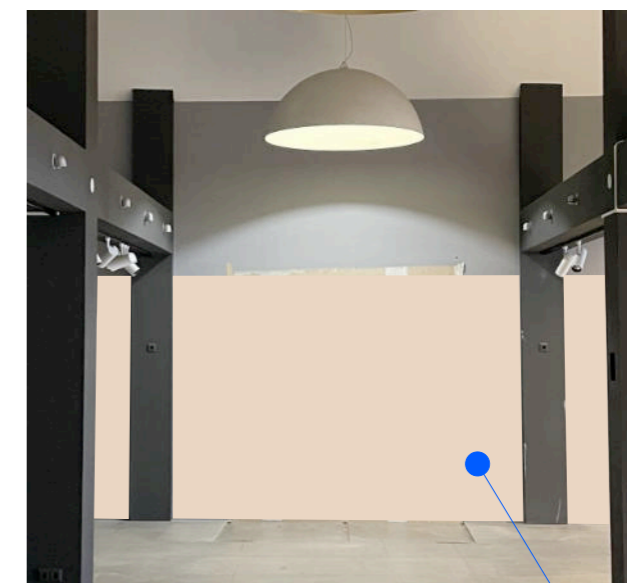

Een deel van de muren wordt afgewerkt met PET-Felt 9mm. Zie tekeningen 48-16 voor meer informatie. Eventueel alleen een klein deel van de muur op twee plekken verven/bijwerken.

Afmetingen en vormgeving zijn indicatief

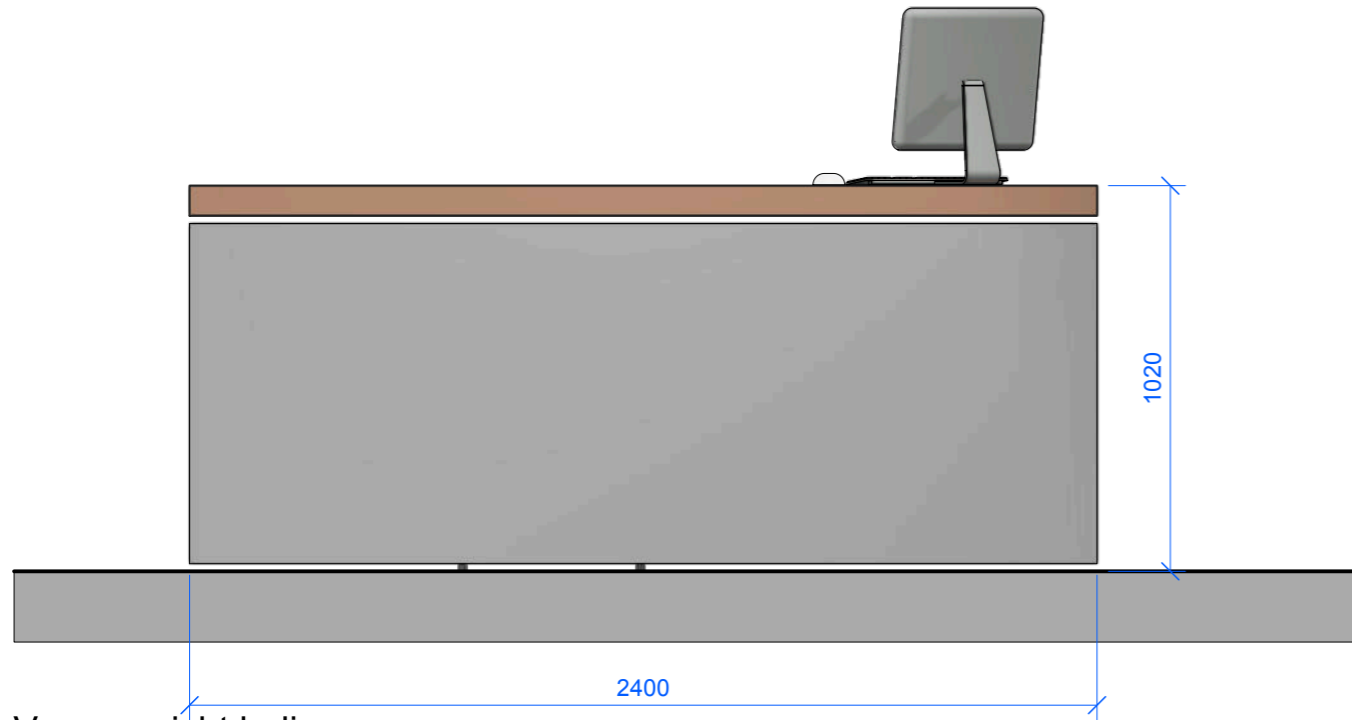
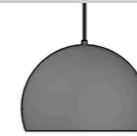
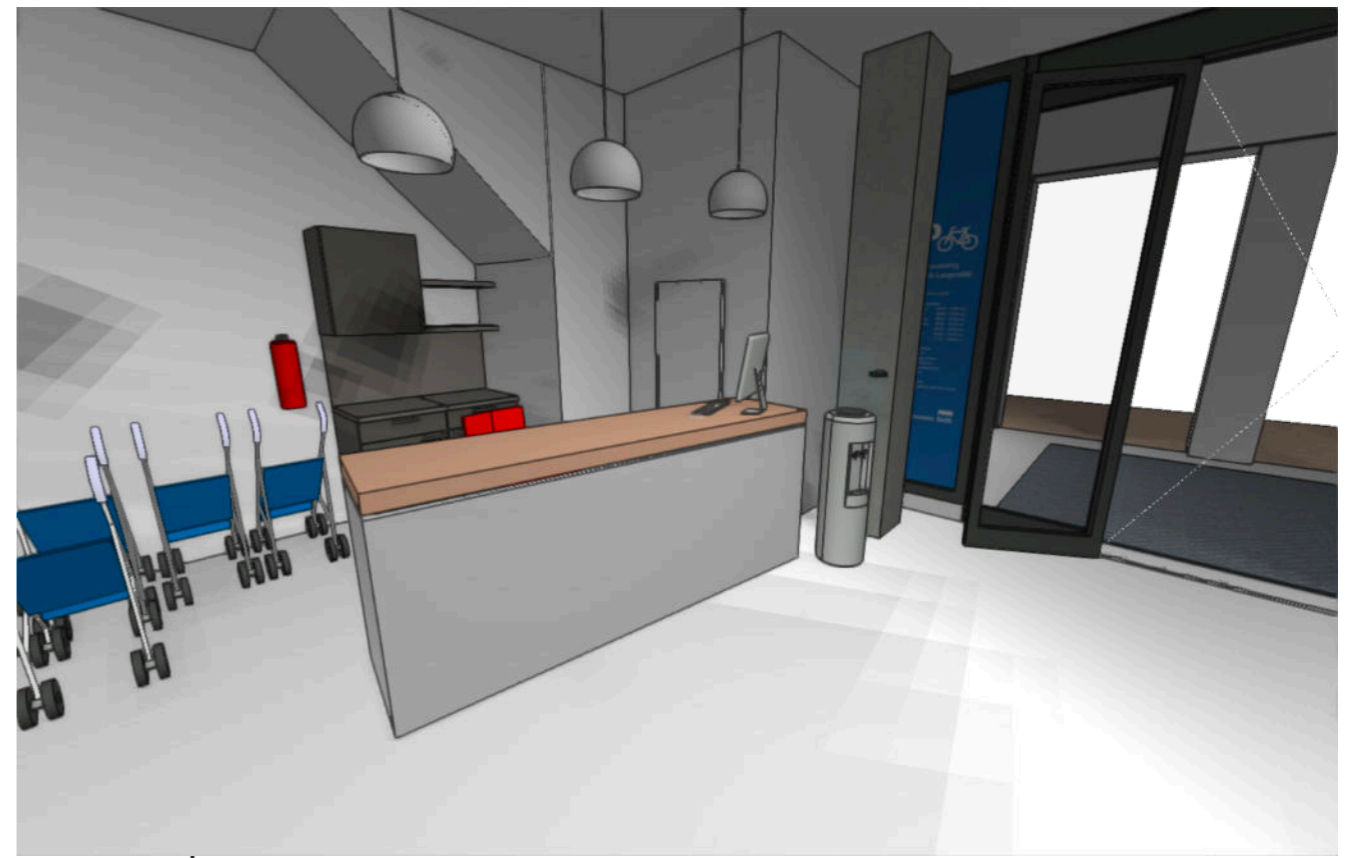

Vooraanzicht balie
1:20

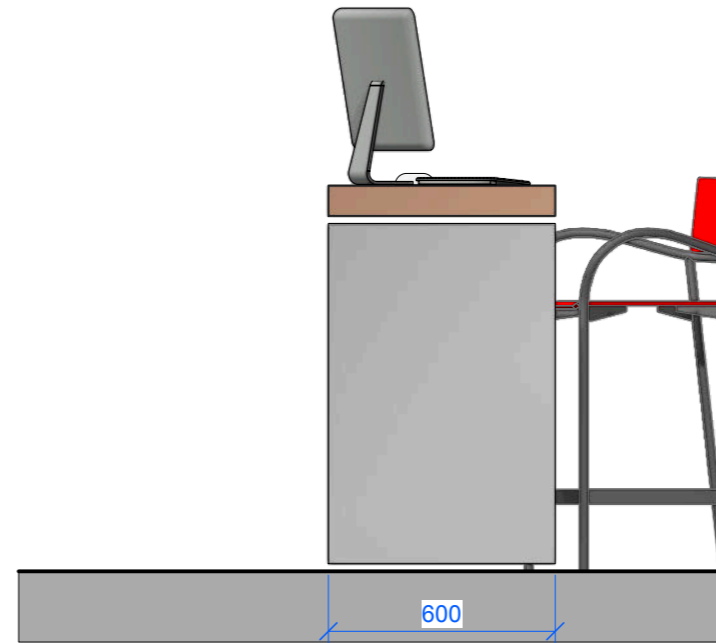

Zijaanzicht
1:20

Wordt gemaakt door Paul van Stichting stunt.



xostudio@me.com
T 06 444 18 337

Projectmanager Godfried
Eenheden mm
Formaat ISO A3
Datum 24 sep. 2024
Bestand 240819 Stalling Oude Langendijk 13 Delft.vwx

Aan deze tekening en de opgegeven maten kunnen geen rechten worden ontleend.

Status

VO
FASE

ID

Fietsenstalling Oude Langendijk 13 Delft

47-60 Binneninrichting - Ontvangstbalie

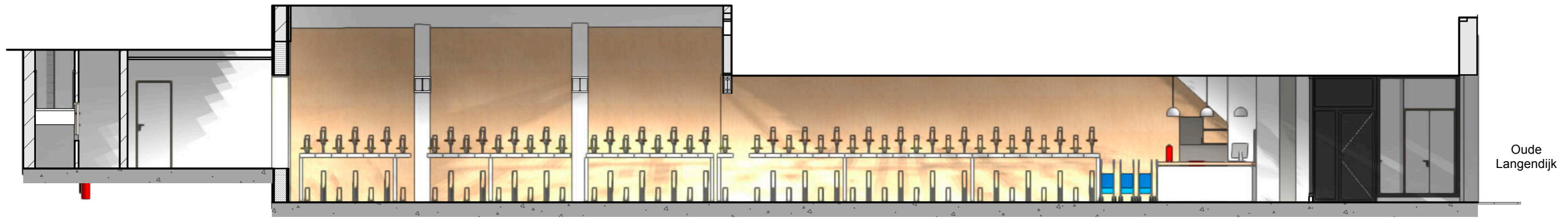

Wandaanzicht 1-1
1:100



Wandaanzicht 2-2
1:100

Deze wand is van buitenaf goed zichtbaar.
Lees dit als een impressie van de potentie van deze muur.
Zie 48-11 voor meer aanzichten.

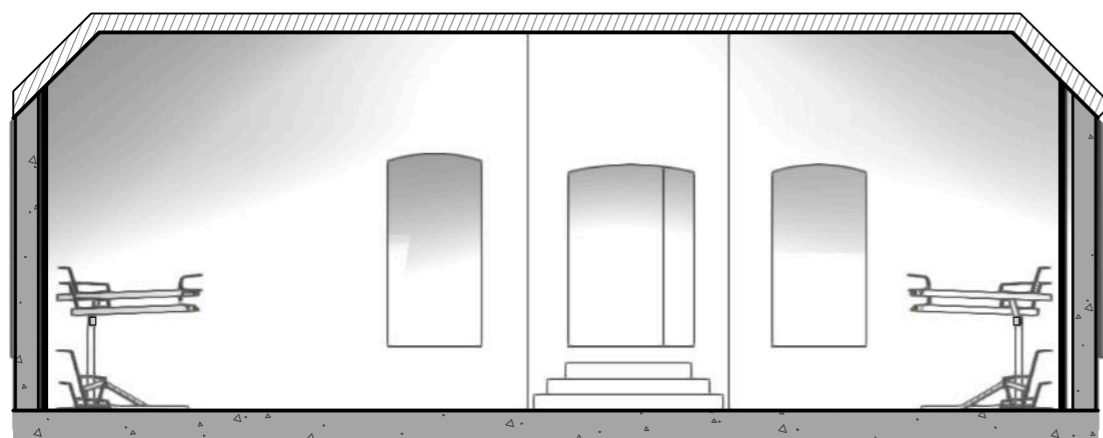

Wandaanzicht 3-3
1:100

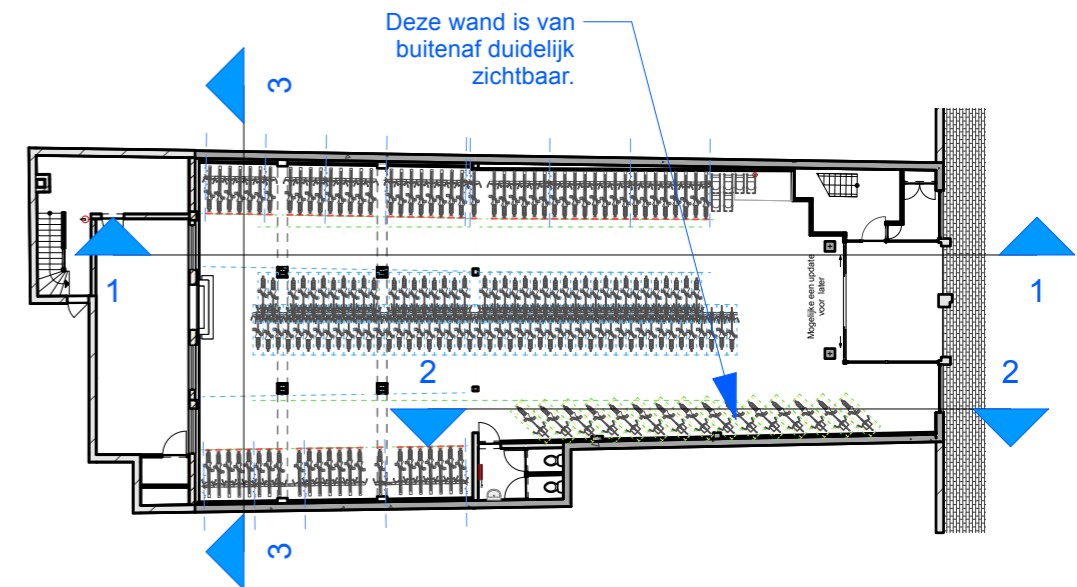

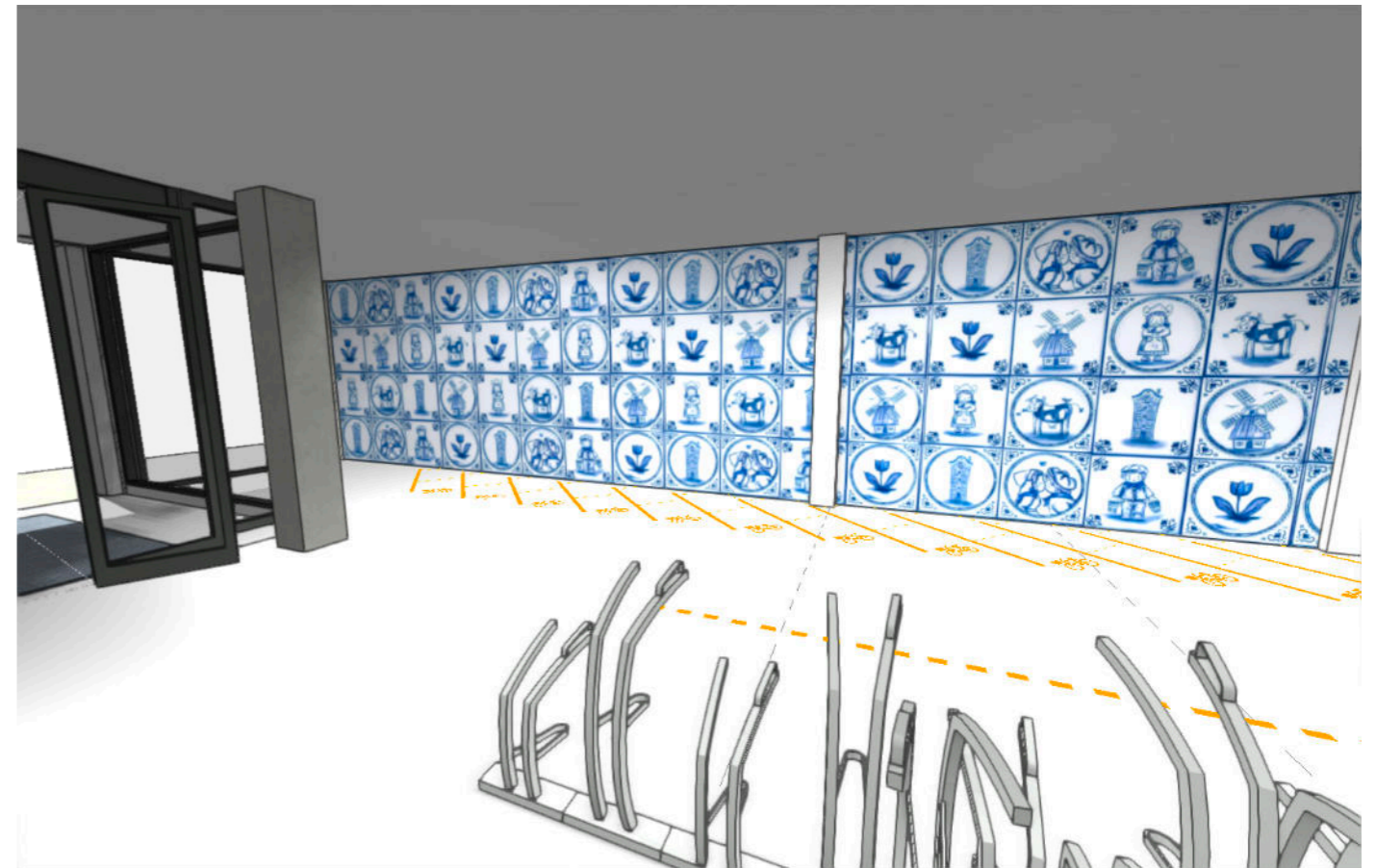
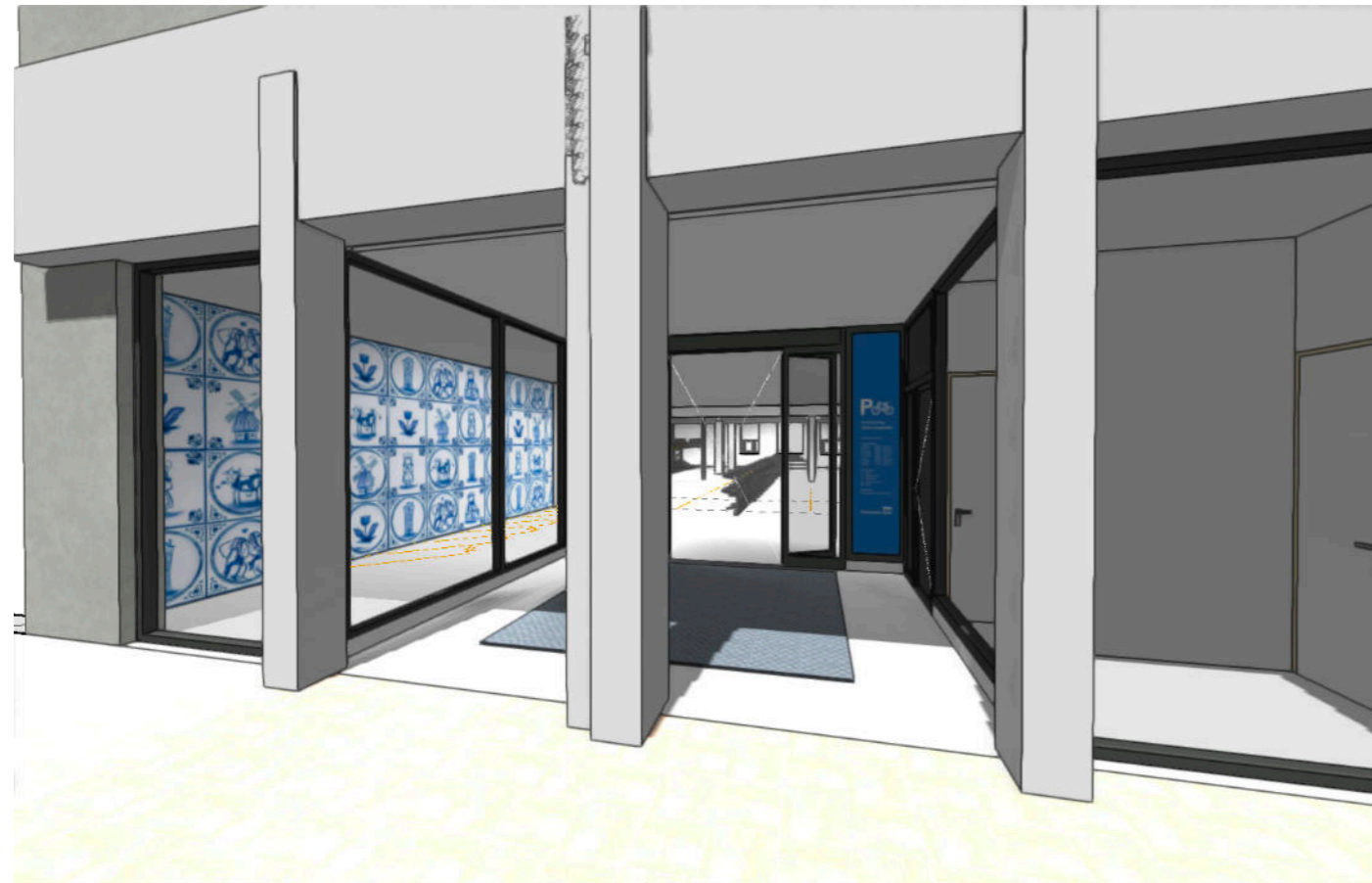
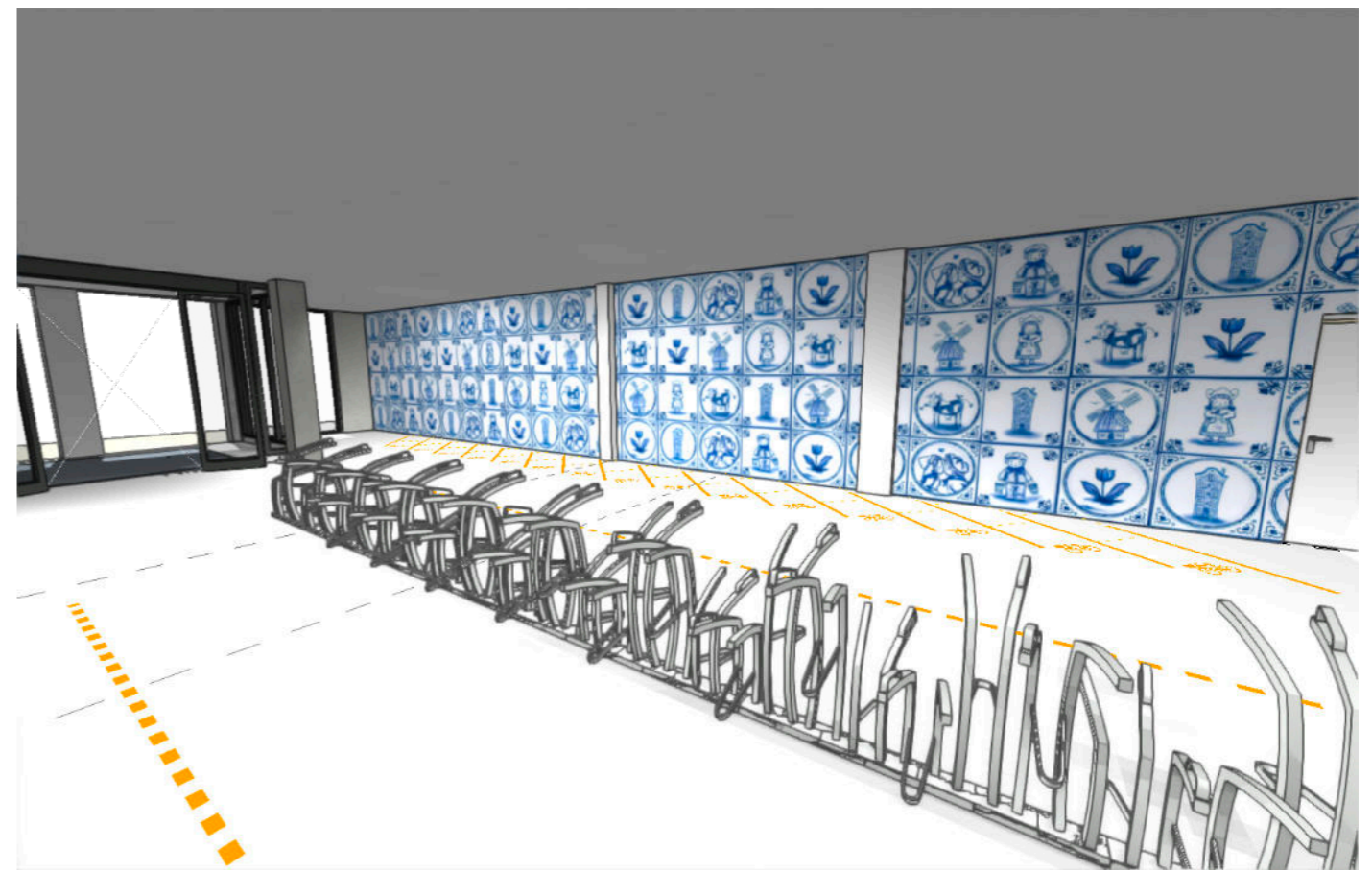
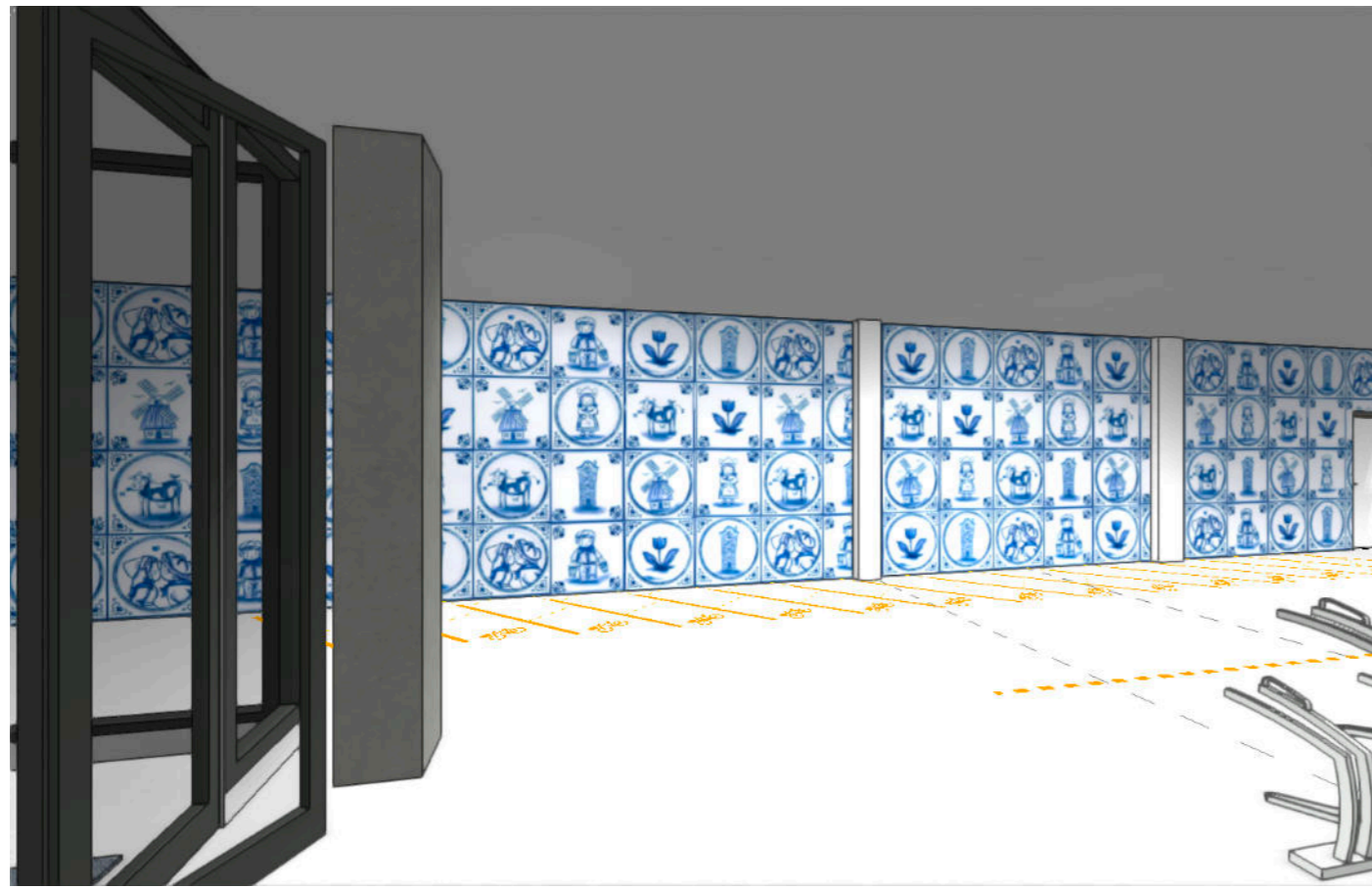

Impressie van de wandbekleding



xostudio@me.com
T 06 444 18 337

Projectmanager Godfried
Eenheden mm
Formaat ISO A3
Datum 28 sep. 2024
Bestand 240819 Stalling Oude Langendijk 13 Delft.vwx

Aan deze tekening en de opgegeven maten kunnen geen rechten worden ontleend.

Status

VO
FASE

ID

Fietsenstalling Oude Langendijk 13 Delft

48-11 Wandbekleding

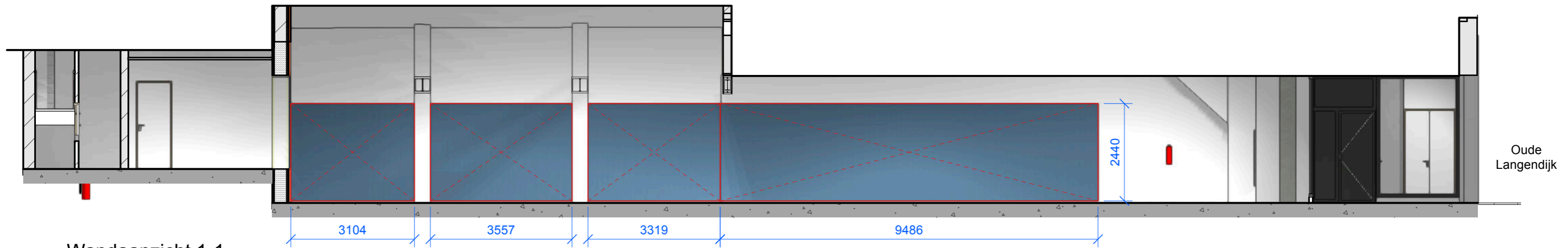

Wandaanzicht 1-1
1:100

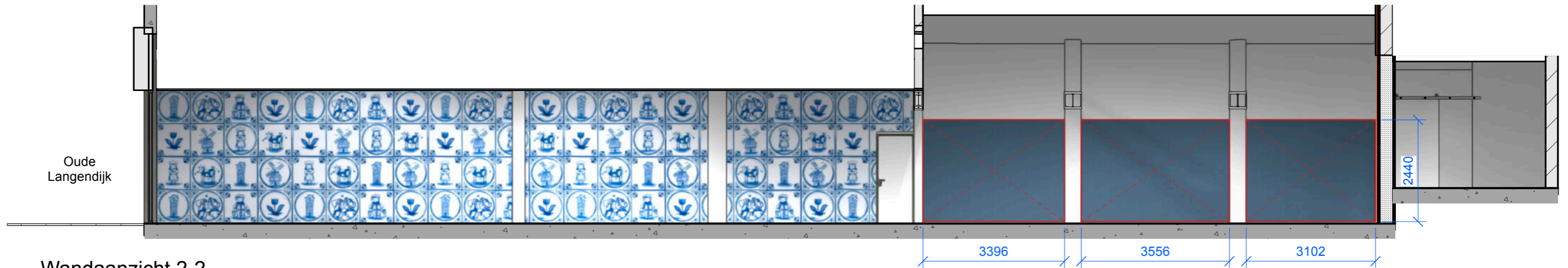

Wandaanzicht 2-2
1:100

Geluiddepend wand



1. PET-Vilt 9 mm dik - Kleur Denim - Grijs-blauw

PET-vilt platen zijn o.a. op maat te bestellen bij www.easyfelt.nl

Bevestiging

- 1 Platen bevestigen met tackernagels.
 - Bovenkant ~ 50 mm vanaf de bovenkant om de 50 - 100 mm
 - Zijkanten ~ 50 mm vanaf de zijkant om de 200 mm
 - Onderkant ~ 50 mm vanaf de onderkant om de 200 mm

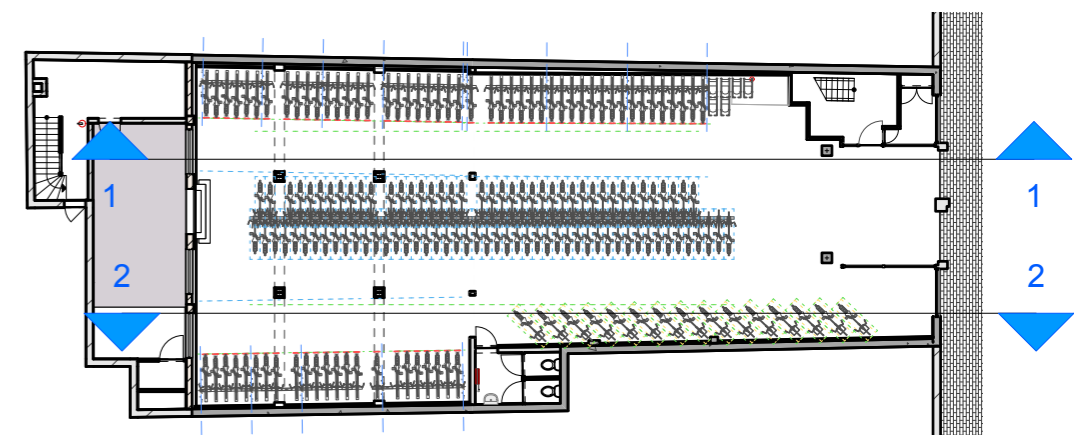

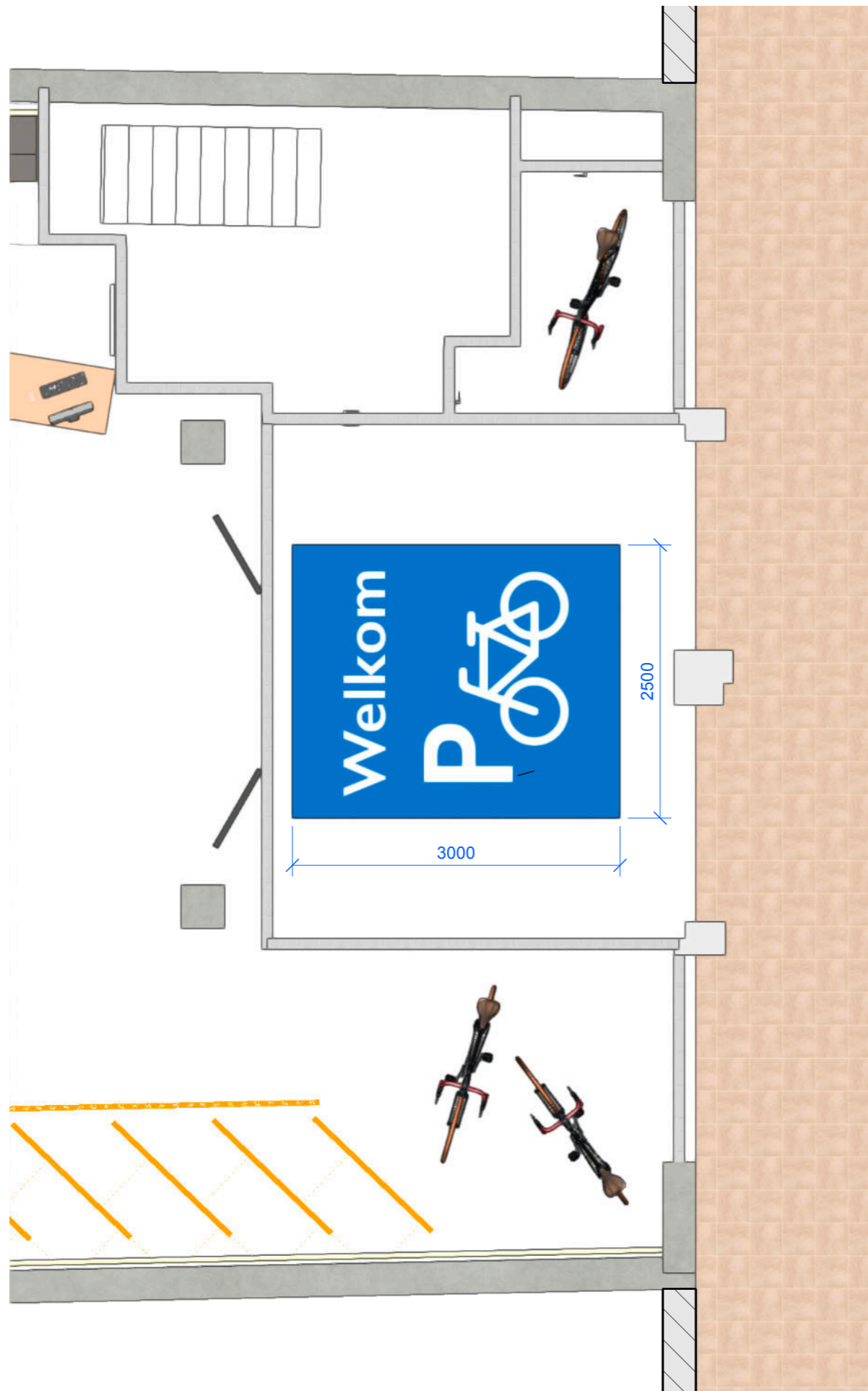

Schoonloopmat

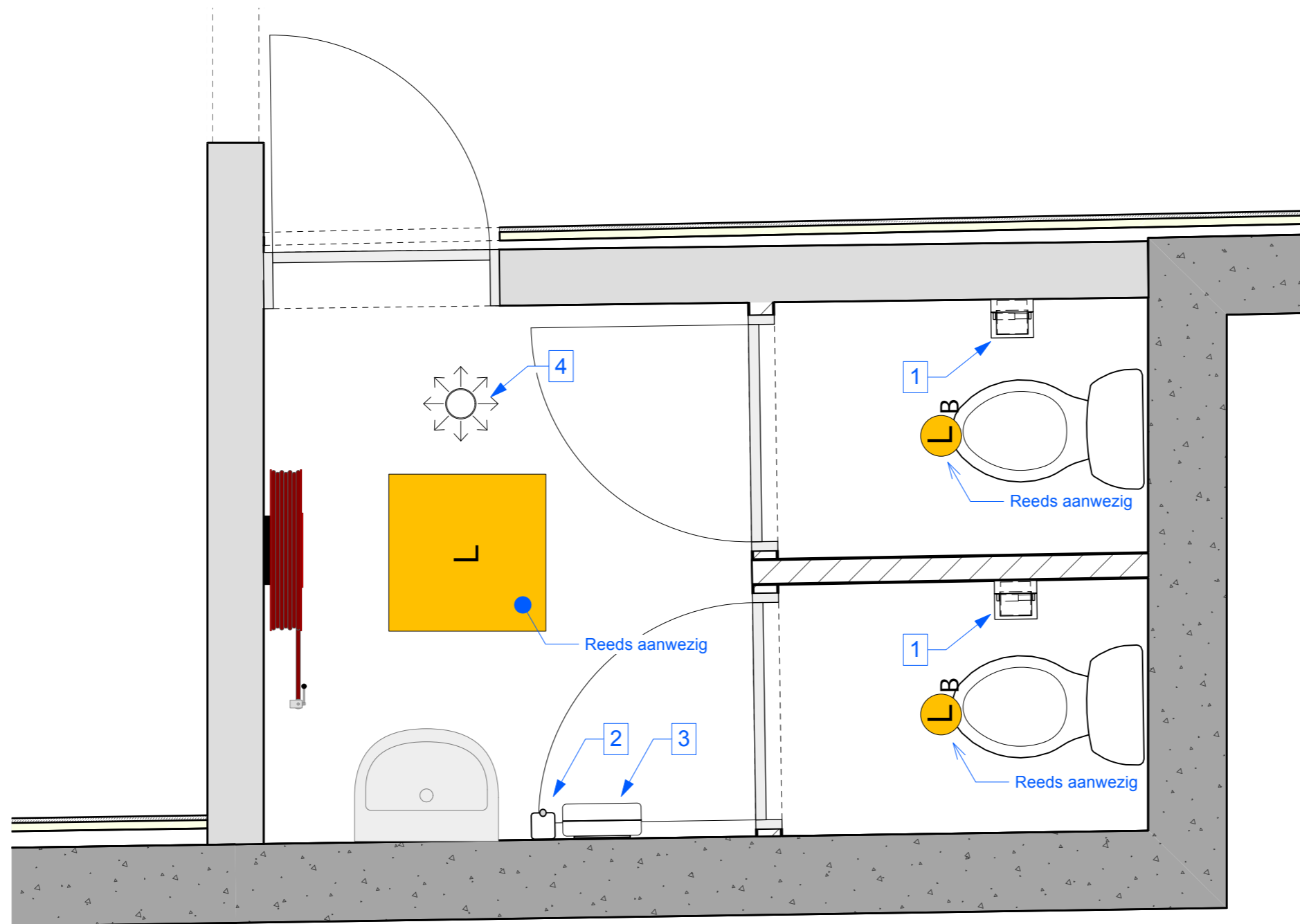

- A. Schoonloopmat met logo
Type Schoonloopmat MAXIMUS of gelijkwaardig
- B. Kleur RAL 5010 / U0.35.20
- C. Opdruk kleur wit



Bovenaanzicht
1:20

Aanpassingen sanitaire ruimte

1. Toiletpapierdispenser - type doprol - wit kunststof
2. Zeepdispenser wandmontage - navulbare - wit kunststof
3. Vouwhanddoekdispenser - type C-vouw - wit kunststof
4. Bewegingssensor voor LED paneel

-  Bewegingssensor
-  Plafonniere met bewegingssensor
-  LED Paneel

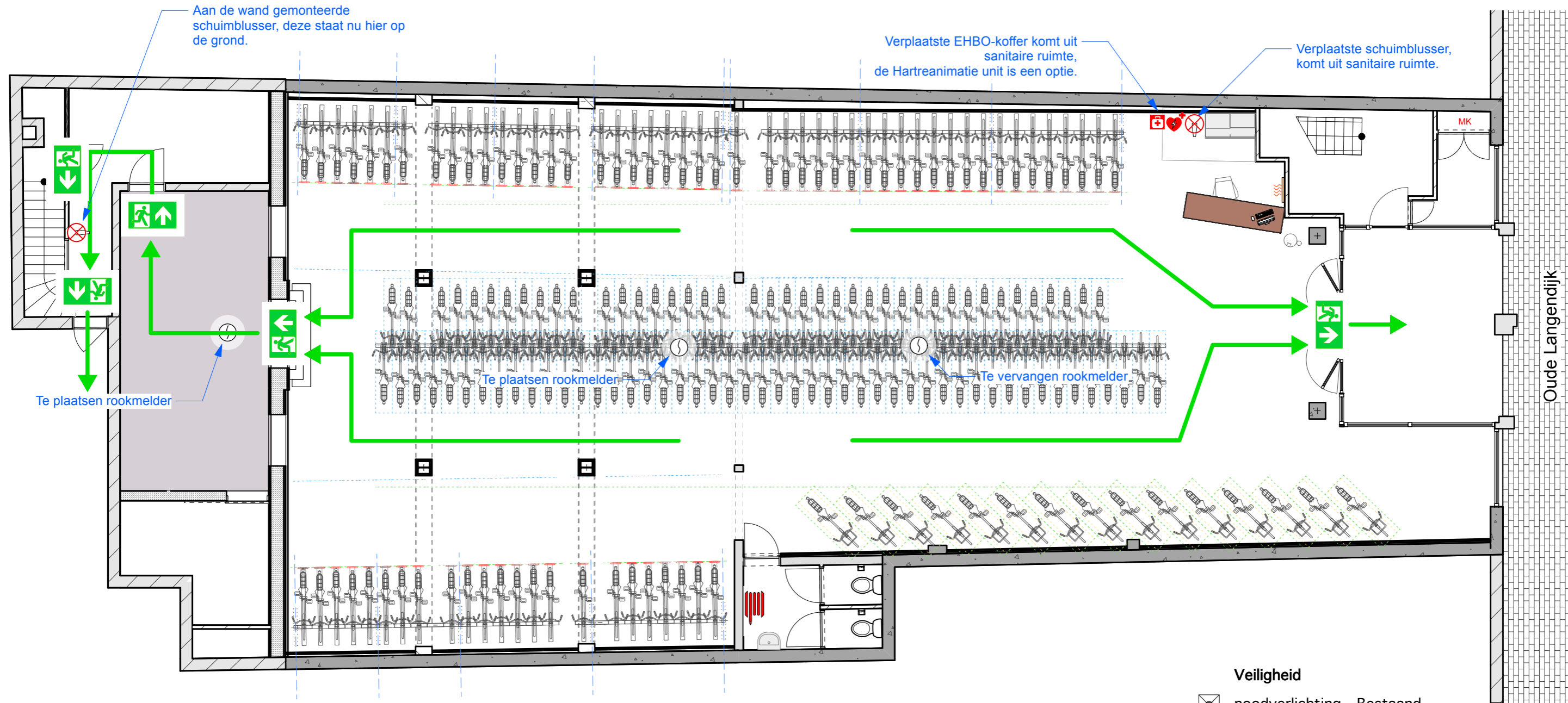

Bovenaanzicht

1:100



Aanduiding vluchtroute rechtdoor
Aantal 4



Aanduiding vluchtroute linksaf
Aantal 1

Veiligheid

- noodverlichting - Bestaand
- rookmelder - Bestaand
- brandslaghaspel - Bestaand
- brandblusser draagbaar - Bestaand

Aanvullende informatie

1. Vluchtroute aanduiding met Tritium noodverlichting.
2. Meer informatie op www.escapelight.nl

- vluchtweg aanduiding - Nieuw
- richting vluchtroute

- EHBO-koffer - Bestaand
- hartreanimatie - Nieuw wordt door derden geleverd



xostudio@me.com
T 06 444 18 337

Projectmanager Godfried
Eenheden mm
Formaat ISO A3
Datum 14 okt. 2024
Bestand 240928 Stalling Oude Langendijk 13 Delft.vwx

Aan deze tekening en de opgegeven maten kunnen geen rechten worden ontleend.

Status

DO
FASE

Fietsenstalling Oude Langendijk 13 Delft

54-10 Brandbestrijdingsinstallatie en vluchtroutes

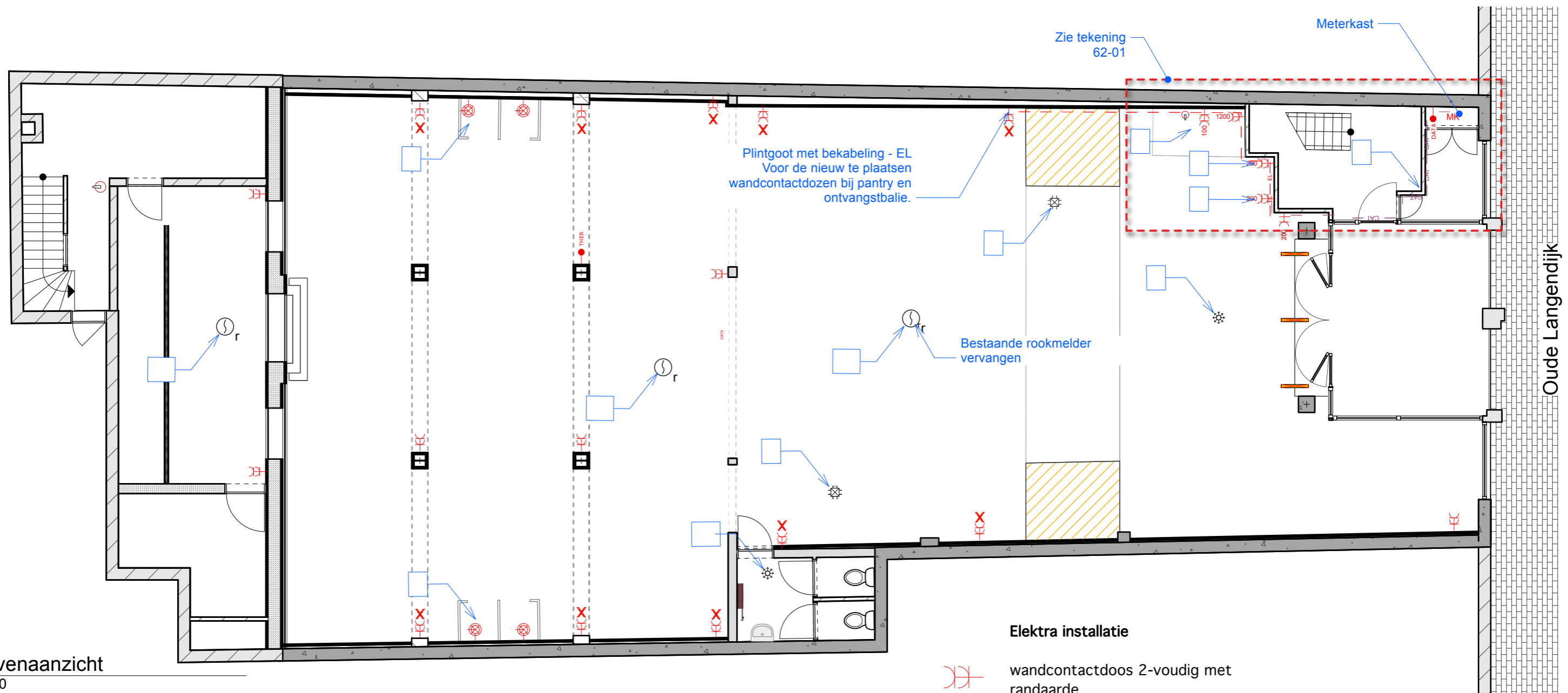

Bovenaanzicht
1:100

Aanpassingen aan de elektrische installatie

1. Dichtzetten wandcontactdozen (met 'X' aangeduid) met 'Insteekdop', zodat ze niet worden gebruikt voor het opladen van elektrische fietsen.
2. Afdekken open inbouwdozen.
3. Verwijder en ontkoppel alle kabels die uit de vloer komen.
4. ...
5. Aanbrengen wandcontactdoos voor balie.
6. Aanbrengen wandcontactdoos voor infrarood paneel.
7. Aanbrengen wandcontactdozen voor pantry. Zie tekening 73-00 voor meer details.
8. Het installeren van 2 datakabels van de meterkast naar de wand naast het balie. De kabels vanaf de wand hebben een overlength van 3 meter.
9. Aanbrengen een bewegingssensor aan het plafond voor basisverlichting. Zie 63-00 voor meer informatie.
10. Aanbrengen een bewegingssensor aan het plafond voor wc hal verlichting. Zie 53-10 voor meer informatie.
11. Rookmelders 1 vervangen en 2 bijplaatsen. Deze worden met elkaar gekoppeld, batterij levensduur 10 jaar.

Aanwezig in de meterkast

- A. Elektriciteitsdistributie apparatuur:
- Hoofdaansluiting met elektriciteitsmeter
- Groepkast
- B. Kabelnetwerk / datanetwerk:
- Internet aansluiting
- Internet modum
- C. Gasdistributie apparatuur:
Slimme gasmeter
- D. Inbraakbeveiliging:
Installatie kast van Cebec Beveiligingen
Galaxy 46
tel: 0172-240025

Elektra installatie

-  wandcontactdoos 2-voudig met randaarde
-  wandcontactdoos dicht gezet
-  centrale doos
-  aansluitpunt data
-  bewegingssensor
-  plintgoot / Kunststof plintkanaal voor 230v bekabeling
-  netwerkkabel | Cat6 F/UTP
-  rookmelder





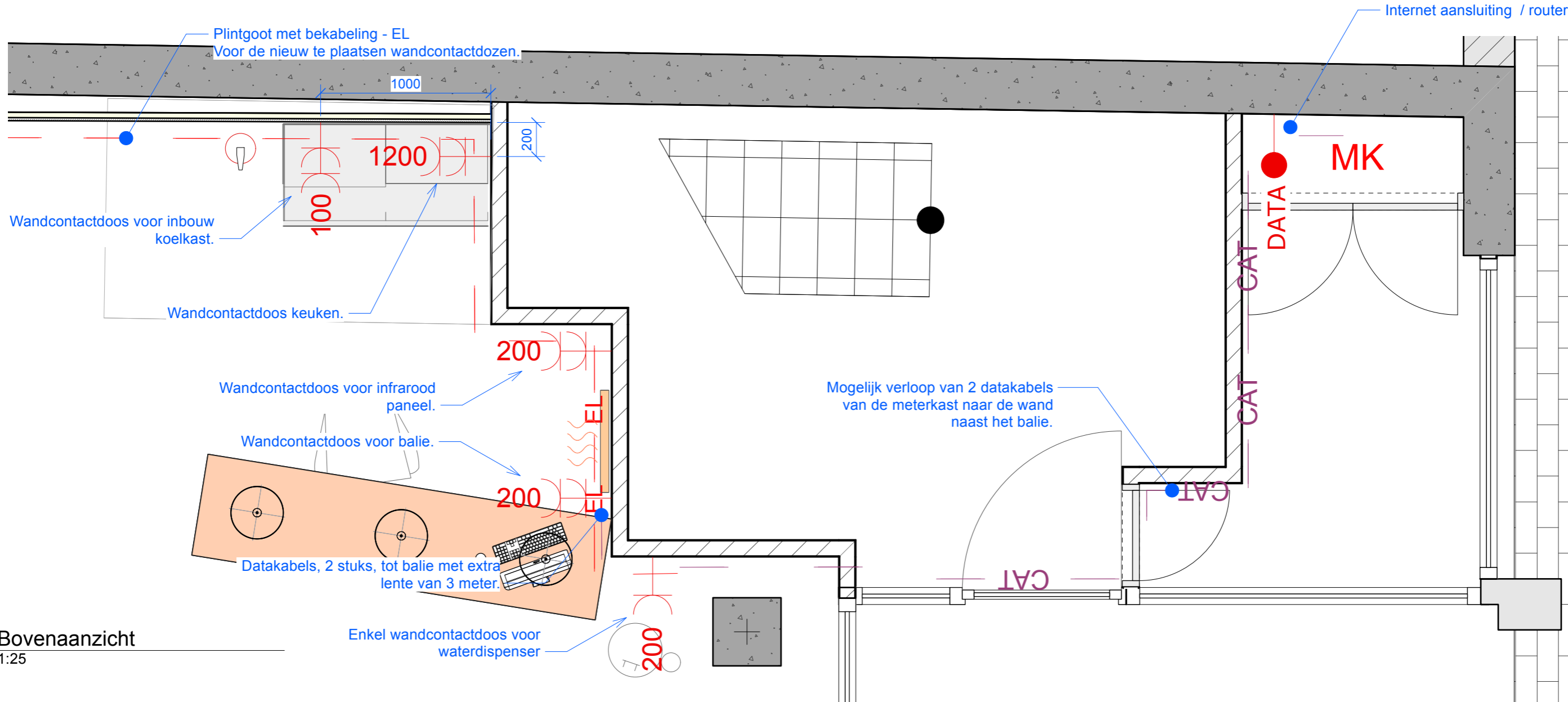

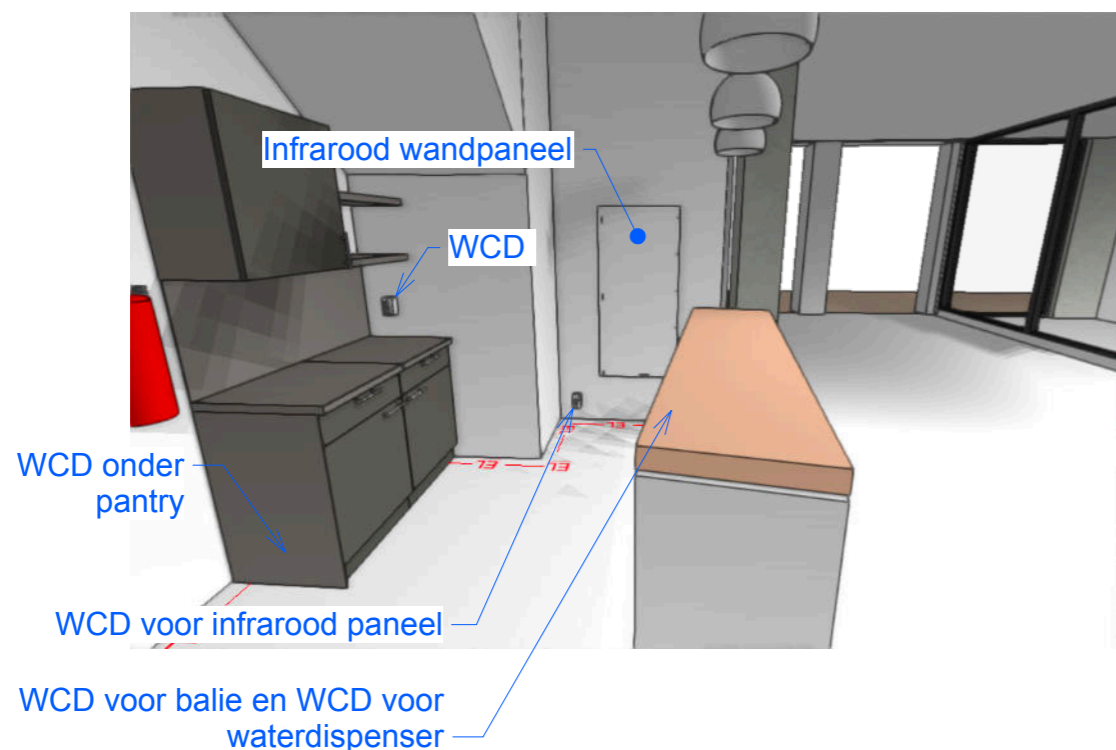

Insteekdop - Rond 35 mm Platte Kop.
Voor het dicht zetten / niet toegankelijk maken van de contactdozen.



Bovenaanzicht
1:25



Elektra installatie

-  wandcontactdoos 2-voudig met randaarde
-  wandcontactdoos dicht gezet
-  centrale doos
-  aansluitpunt data
-  bewegingssensor
-  plintgoot / Kunststof plintkanaal voor 230v bekabeling
-  netwerkkabel I Cat6 F/UTP



xostudio@me.com
T 06 444 18 337

Projectmanager: Godfried
Eenheden: mm
Formaat: ISO A3
Datum: 6 sep. 2024
Bestand: 240819 Stalling Oude Langendijk 13 Delft.vwx

Aan deze tekening en de opgegeven maten kunnen geen rechten worden ontleend.

Status

DO
FASE

Fietsenstalling Oude Langendijk 13 Delft
62-01 E-installatie

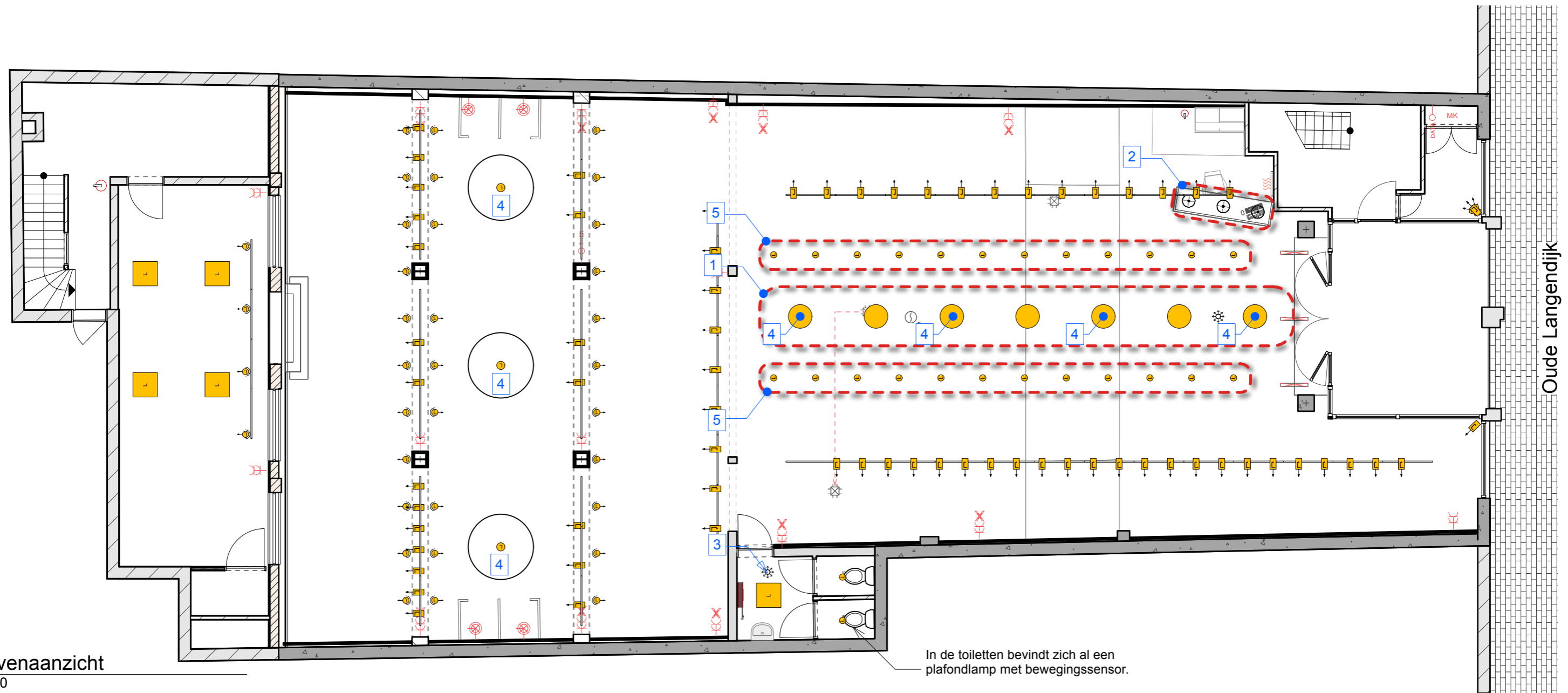

Bovenaanzicht
1:100

Bestaande verlichting

- A. Meerdere lijnen Spanningsrail met LED railsspots.
- B. Vaste plafondbinbouwspots LED in twee lijnen
- C. Meerdere LED opbouwspots
- D. Hanglampen met een diameter van 1,60 m. 3 Stuks

Nieuwe verlichting

1. Plafonniere aan het plafond deels aansluiten op de bedrading van de verwijderde hanglampen. Totaal 7 stuks. Philips TCBRLS 46S/940 DIA OC WH401T102 - D580 mm, 4000 K
2. Hanglampen boven de balie. 3 stuks. Eva Solo - Quay hanglamp klein Ø22 cm
3. Bewegingssensor voor schakeling armatuur in hal van ed wc. Zie 53-10 voor meer informatie.
4. Deze armaturen, 7 stuks, zijn verbonden met een te installeren bewegingssensor. Deze armaturen kunnen niet handmatig worden uitgeschakeld.
5. Vaste plafondbinbouwspots met GU10-fitting worden allemaal uitgeschakeld/afgesloten. 24 stuks



Philips Superslim 27K
Plafonniere - LED - 15W - Wit



Eva Solo - Quay hanglamp
klein Ø22 cm

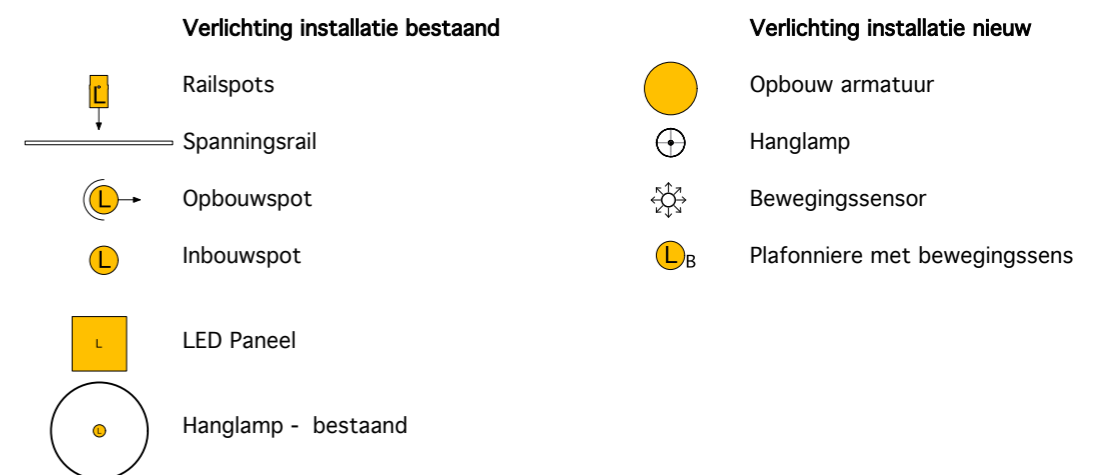

Oude Langendijk

Boven de etagerekken mogen geen railspots hangen. Een fiets kan deze raken.

Deze 10 railspots schijnen verdeeld op de hoog/laag rekken en etagerekken. Zowel aan de linker als aan de rechterkant.

Deze 9 railspots schijnen op de etagerekken

Deze railspot schijnt omlaag op de bali

Deze railspot schijnt op pantry

Deze 2 railspots schijnen op de vloer voor de ingang

3 railspots (deze groep zit op avondstroom)

4 railspots (deze groep zit op avondstroom)
Functie: voor het verlichten van wand en etalage.

Deze 2 railspots schijnen op de vloer voor de ingang

Al deze railspots schijnen op de muur. De eerste 9 zitten om de 50 cm
Functie: voor het verlichten van wand.

Deze 6 railspots schijnen verdeeld op de hoog/laag rekken en etagerekken

Deze 14 railspots schijnen verdeeld op de hoog/laag rekken en etagerekken. Zowel aan de linker als aan de rechterkant. Hiervan schijnen er 5 tegen de blauwe achterwand. Vermijd verblinding bij de trap!

Bovenaanzicht
1:85

Boven de etagerekken mogen geen railspots hangen. Een fiets kan deze raken.

Uitgangspunten voor de railsport

1. De fietsenrekken gelijkmatig verlichten met de railspots.
2. De muur waarop de grafische kunst komt gelijkmatig aanschijnen.
3. De donkerblauwe achterwand meer accent geven door er een aantal railsport erop te laten schijnen. Vermijd de entree / trapgang zoveel mogelijk om verbinding te voorkomen.
4. Er hangen meer spots in de etalages om te concurreren met het daglicht.
5. De entree waar de gasten binnenkomen is verlicht.
6. Eén railsport op de toonbank en één richting de pantry.

Verlichting installatie

- ← Railspots die objecten / vloer aanlichten
- ← Railspots die wand aanlichten

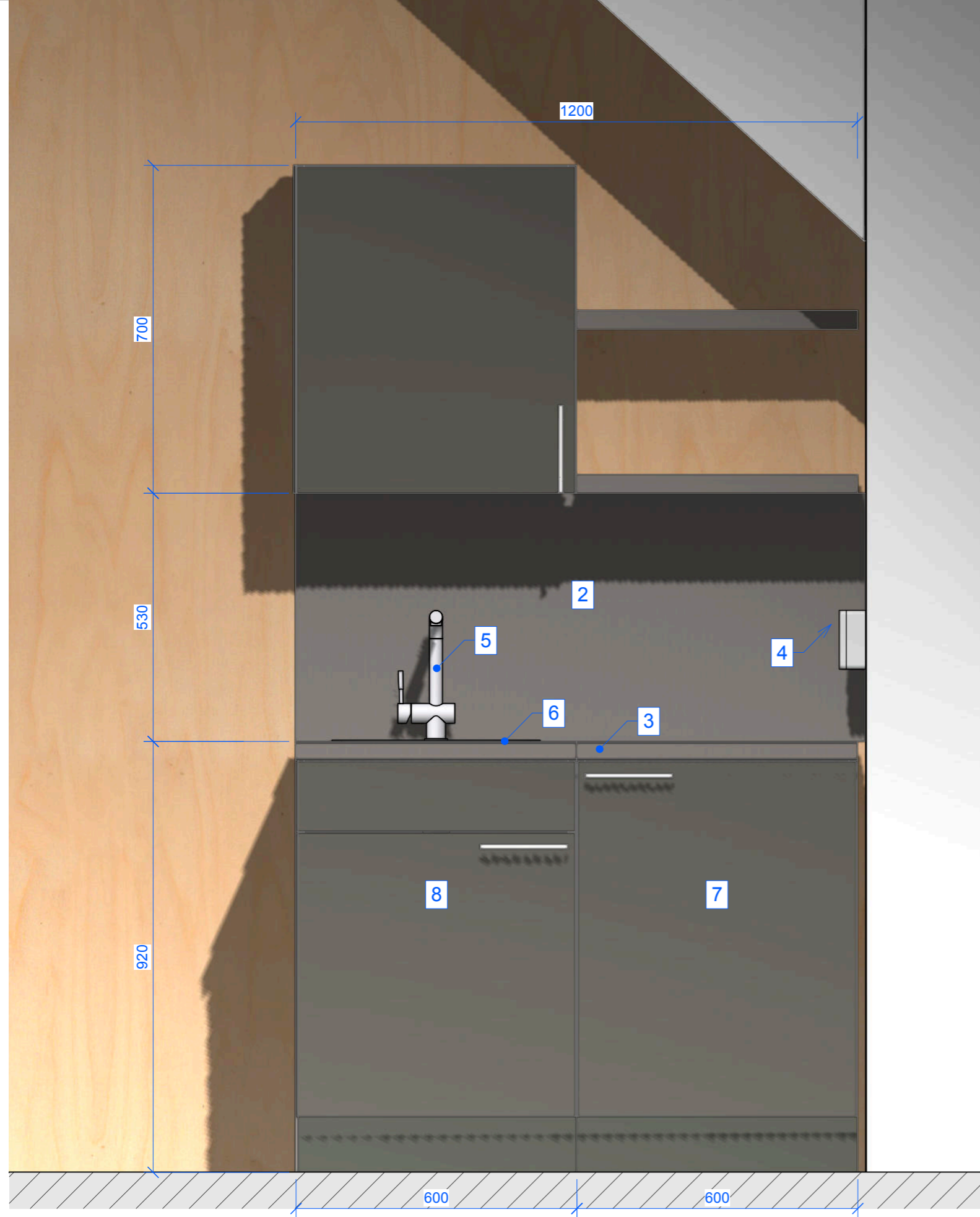

Aanzicht 1-1
1:10

Beschrijving keuken

1. Keuken Bruynzeel Front type Atlas Laser
Serie: Traditioneel, met greep
Kleuren front, panelen en plinten: Grafiet
Grepen: D-beugel Pieza 320 mm
Kasten, Panelen en plinten n.t.b.
Lade uitvoering: F-lade, met demping en zelfsluitend
Grepen: D-beugel Toscana RVS Look
2. Achterblad: Kunststof
Kleur: Industrial
3. Werkblad: Kunststof, dikte 38 mm,
Kleur: Industrial
4. Contactdozen
5. Keukenmengkraan Grohe kraan Eurostyle
Cosmopolitan chroom 9GR30221002
6. Spoelbak vierkante bak korfplug
7. Onderbouw koelkast Pelgrim Type: PKO3082
8. Itho Daalderop Close-in 10L
Artikelnummer: 07.02.26.631
Optie: vuilwaterpomp

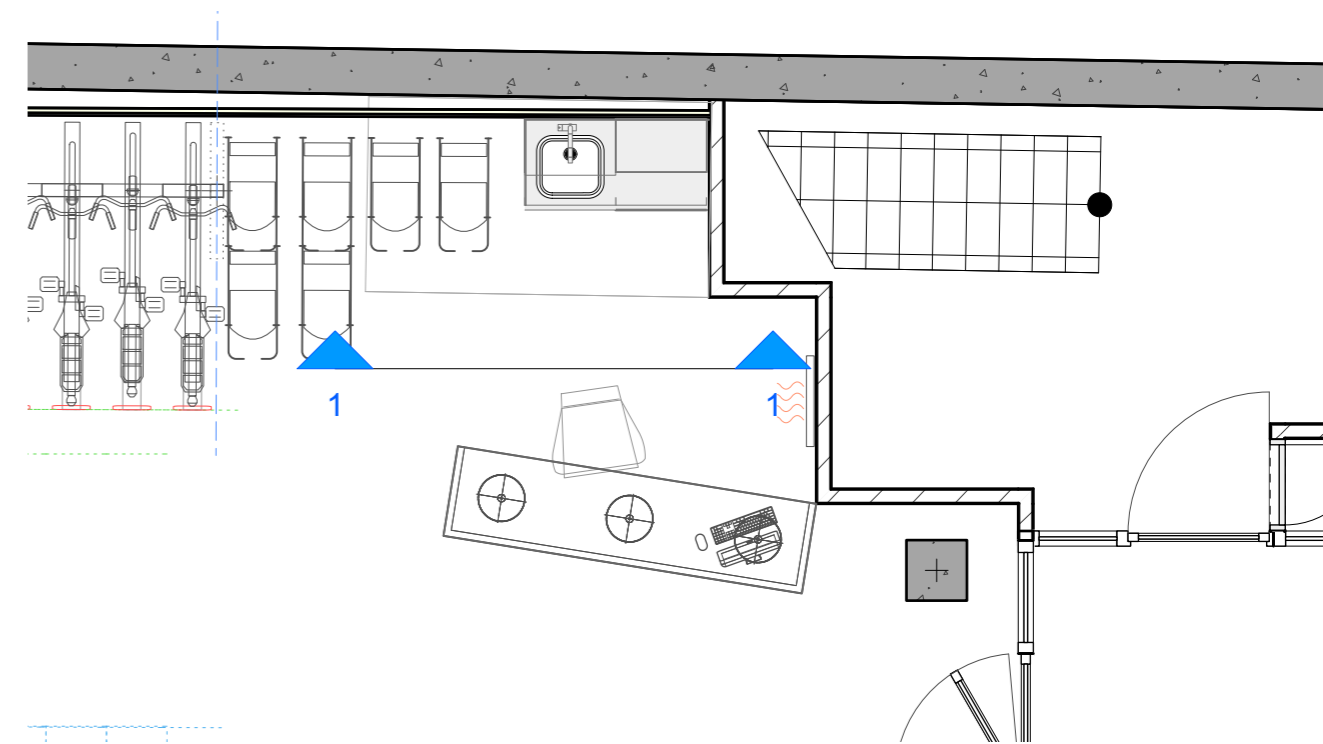

xostudio@me.com
T 06 444 18 337

Projectmanager	Eenheden	Formaat	Datum	Bestand
Godfried	mm	ISO A3	22 aug. 2024	240819 Stalling Oude Langendijk 13 Delft.vwx

Aan deze tekening en de opgegeven maten kunnen geen rechten worden ontleend.

Status

DO
FASE

Fietsenstalling Oude Langendijk 13 Delft

73-00 Keuken



Bestaande situatie

Beide lichtbakken worden voorzien van nieuwe folie.
De folie wordt aan beide kanten en aan de kopse kanten
aangebracht. De folie is een lichtdoorlatende/translucent folie.

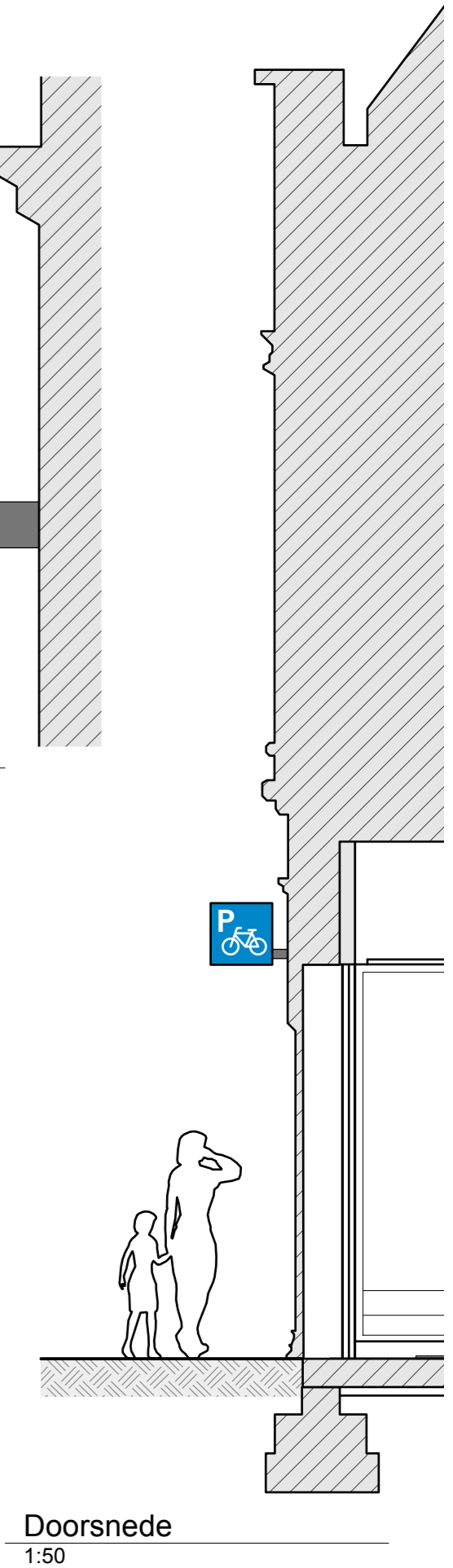
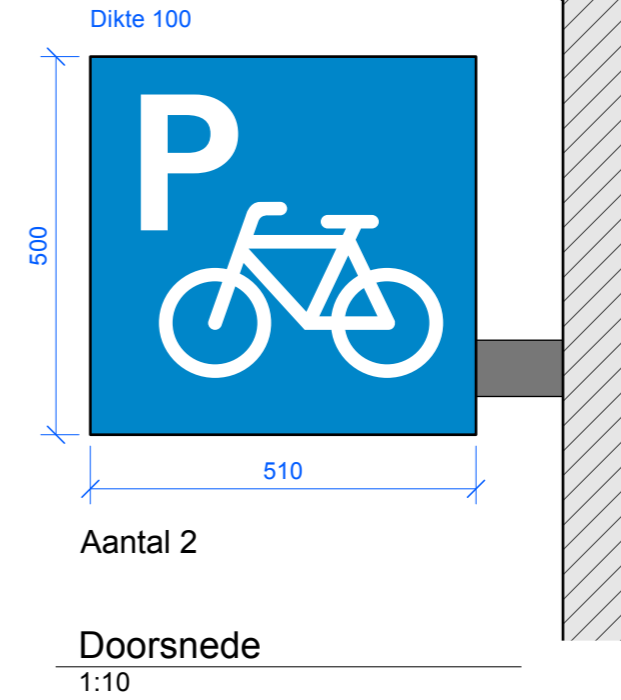

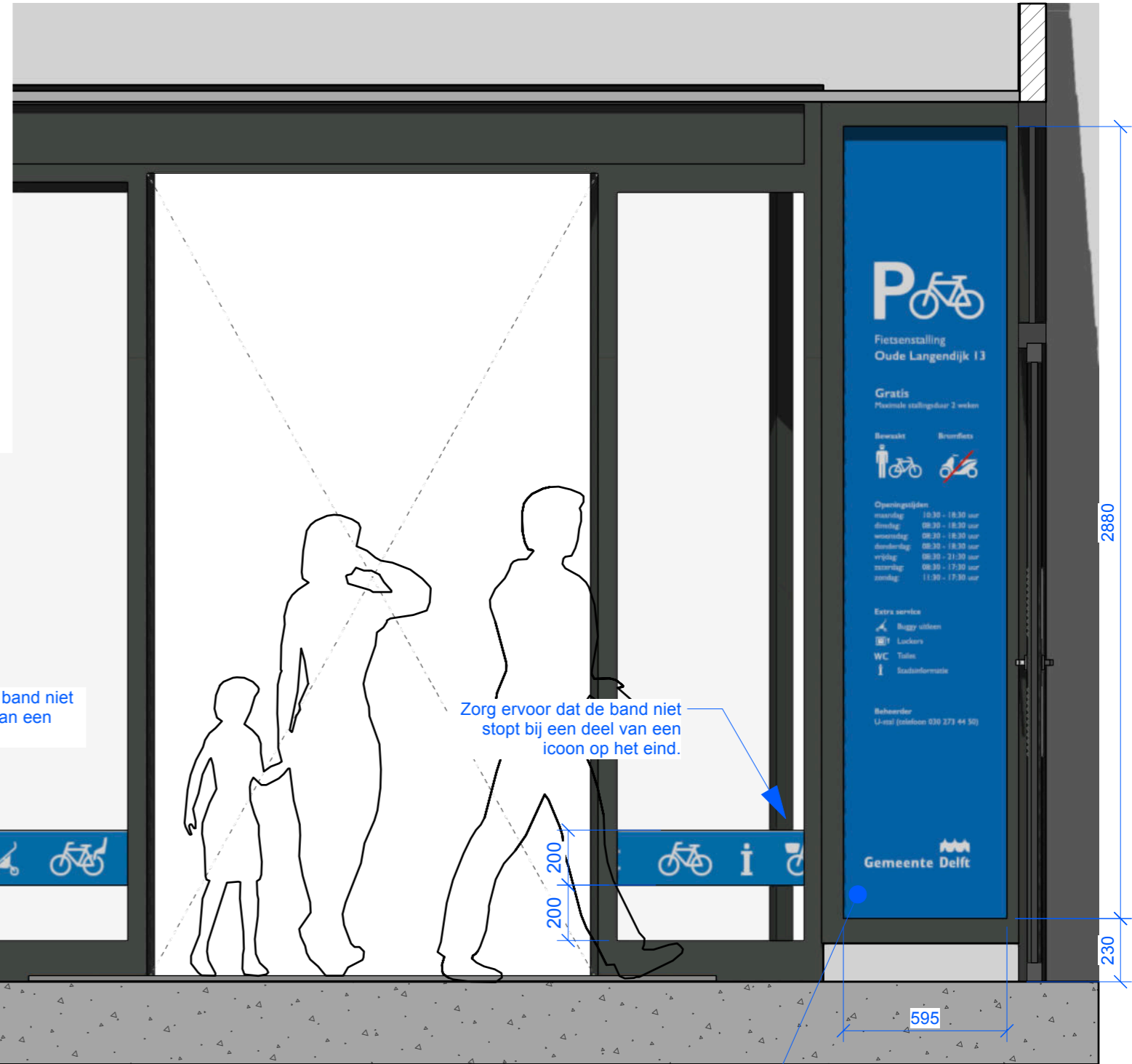

Gevelaanzicht
1:20



xostudio@me.com
T 06 444 18 337

Projectmanager Godfried
Eenheden mm
Formaat ISO A3
Datum 22 okt. 2024
Bestand 241014 Stalling Oude Langendijk 13 Delft.vwx

Aan deze tekening en de opgegeven maten kunnen geen rechten worden ontleend.

Status

VO
FASE

Fietsenstalling Oude Langendijk 13 Delft

89-30 Belettering - Ramen

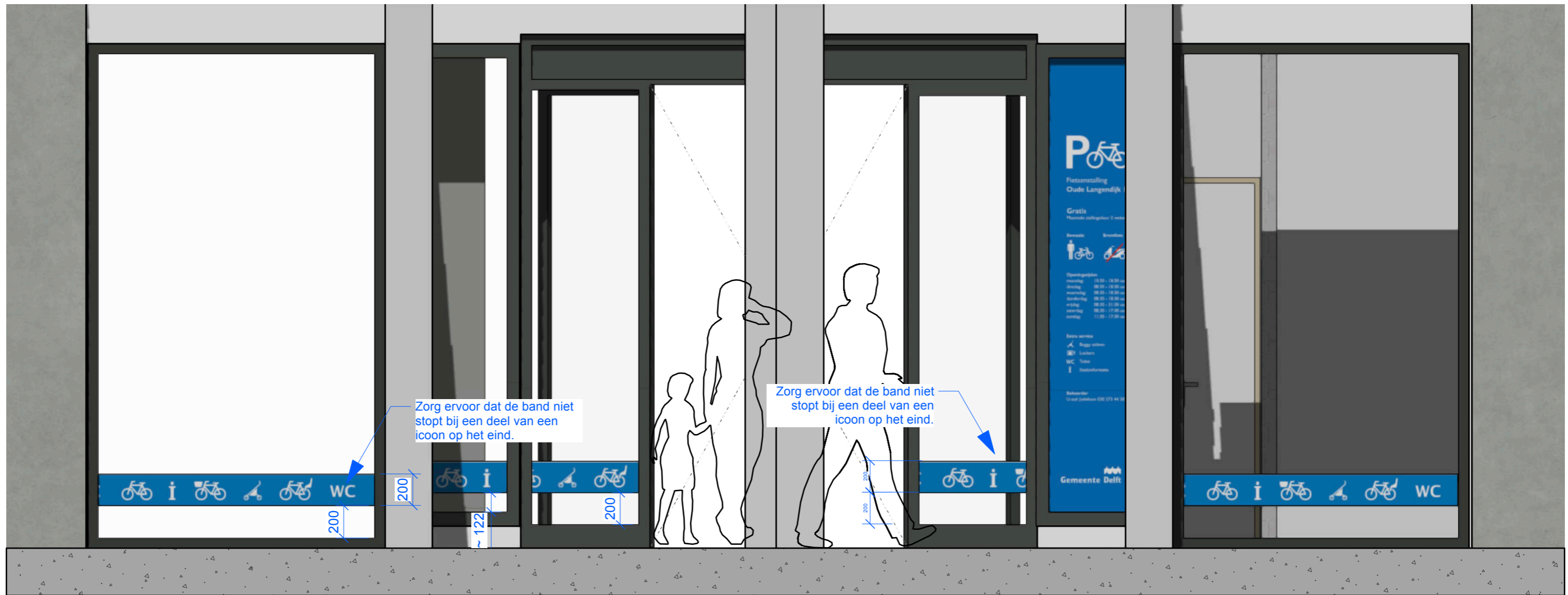
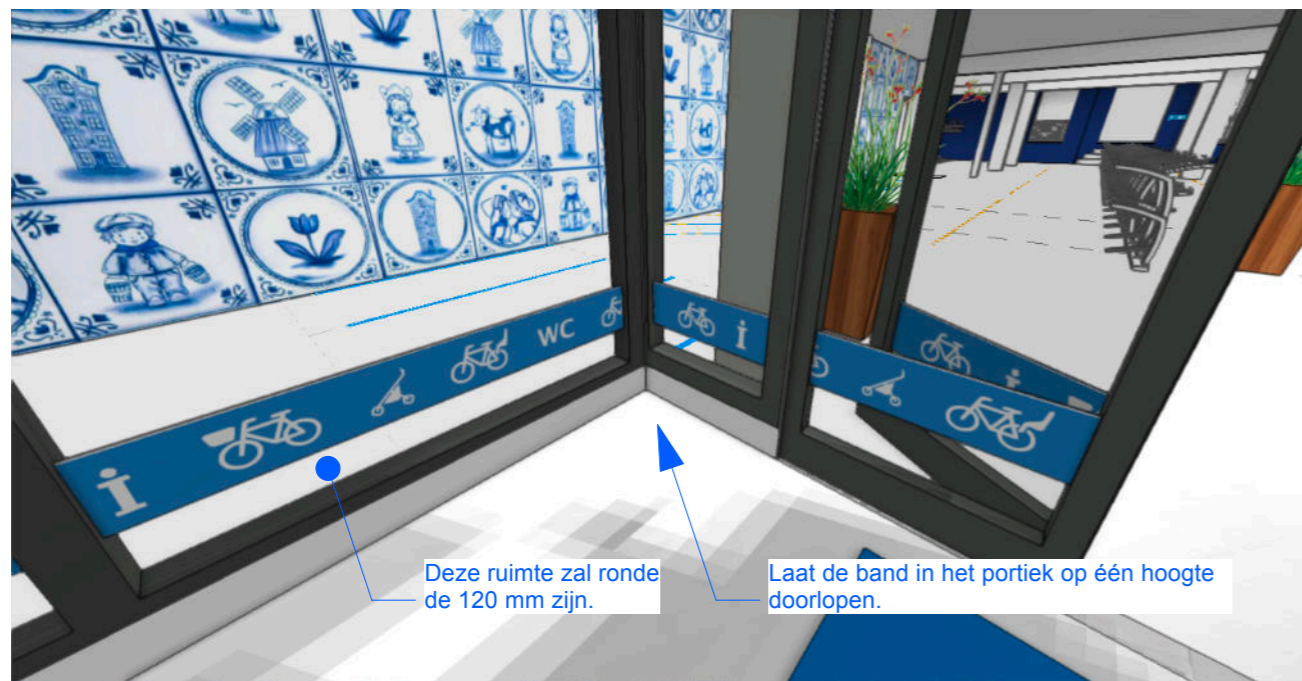

Gevel aanzicht

1:25



xostudio@me.com
T 06 444 18 337

Projectmanager Godfried
Eenheden mm
Formaat ISO A3
Datum 22 okt. 2024
Bestand 241014 Stalling Oude Langendijk 13 Delft.vwx

Aan deze tekening en de opgegeven maten kunnen geen rechten worden ontleend.

Status

VO
FASE

Fietsenstalling Oude Langendijk 13 Delft

89-31 Belettering - Ramen



Ontwerp Icoonstrook voor ramen



xostudio@me.com
T 06 444 18 337

Projectmanager	Eenheden	Formaat	Datum	Bestand
Godfried	mm	ISO A3	22 okt. 2024	241014 Stalling Oude Langendijk 13 Delft.vwx

Aan deze tekening en de opgegeven maten kunnen geen rechten worden ontleend.

Status

VO
FASE

ID

Fietsenstalling Oude Langendijk 13 Delft
89-32 Belettering - Ramen

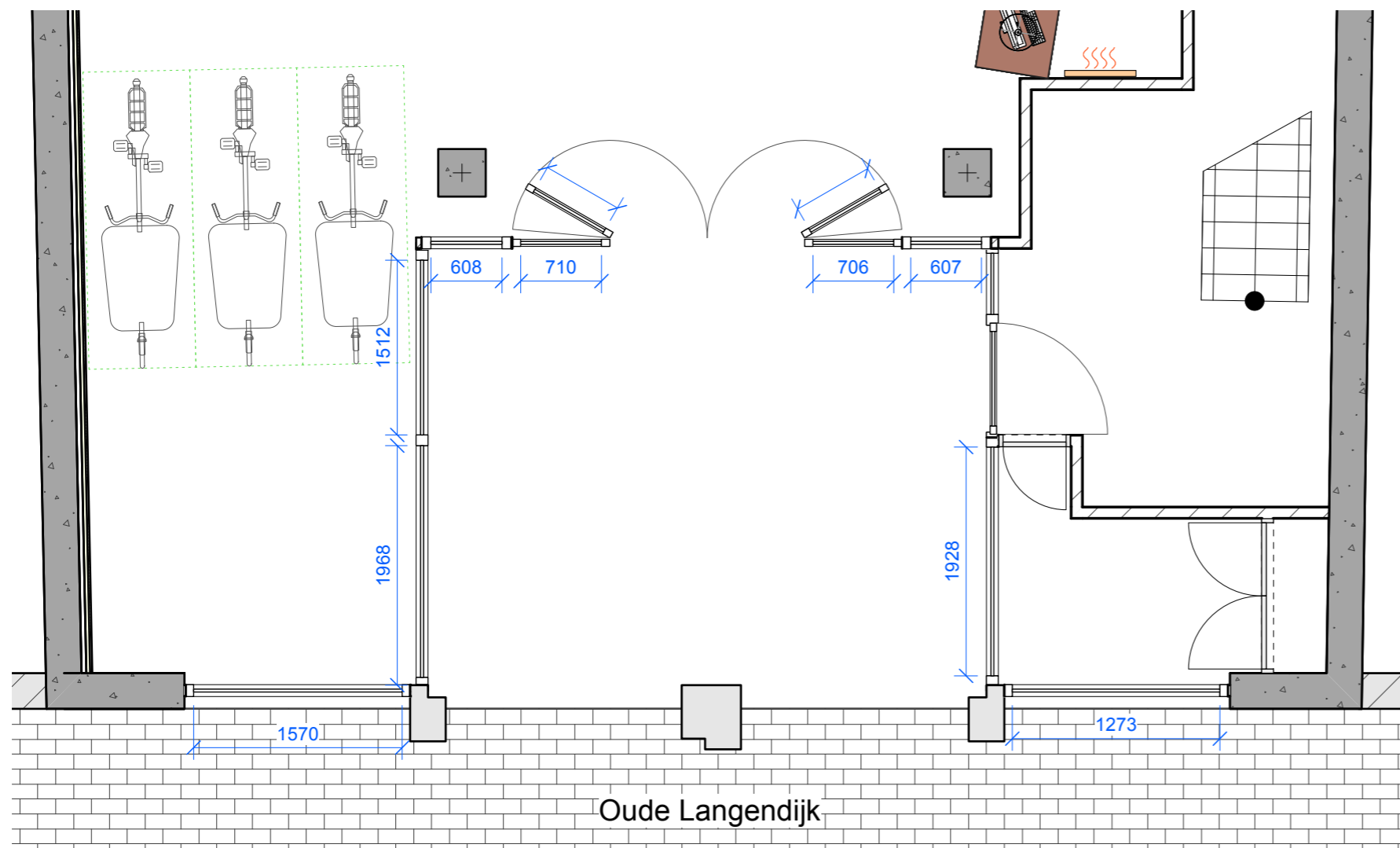

Ontwerp Icoonstrook voor ramen



Aanzicht WC deur 1-1

1:20

Voorlopig ontwerp

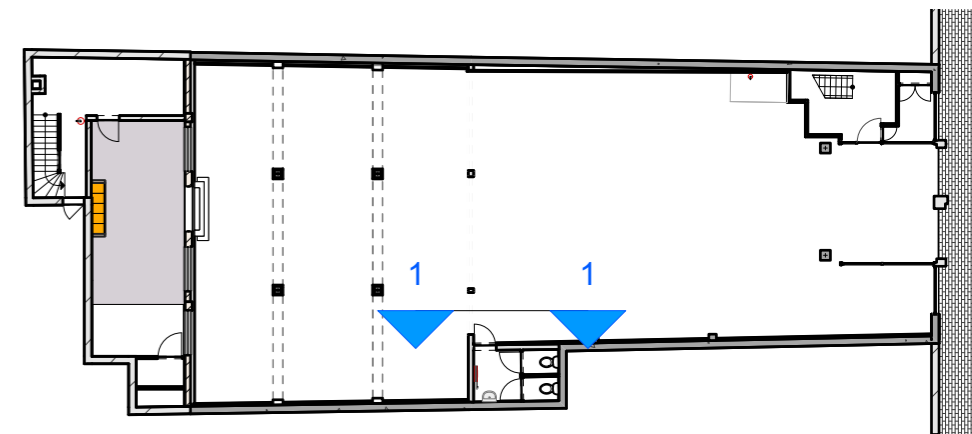

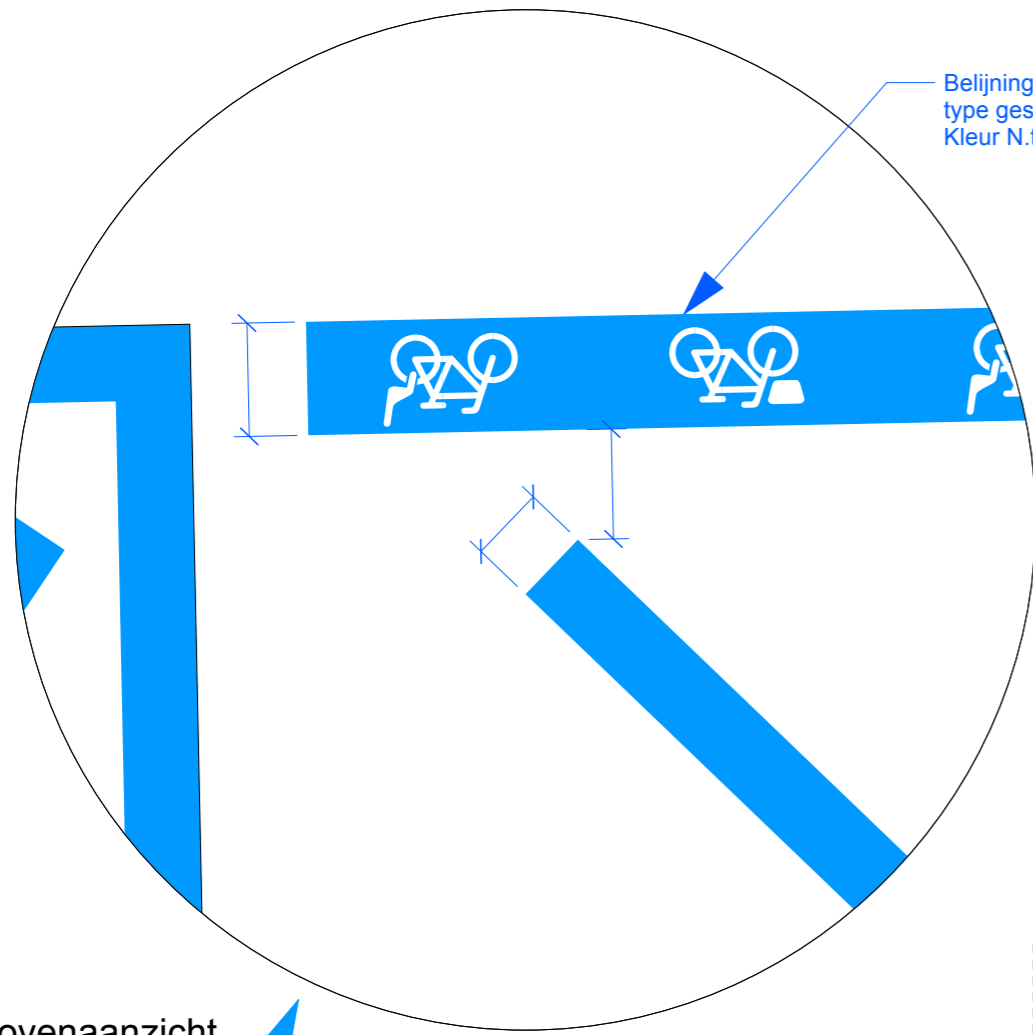

Belijning parkeervakken met markeringsfolie / tape type geschikt voor magazijnen / zwaar gebruik. Kleur N.t.b. 50 mm breed

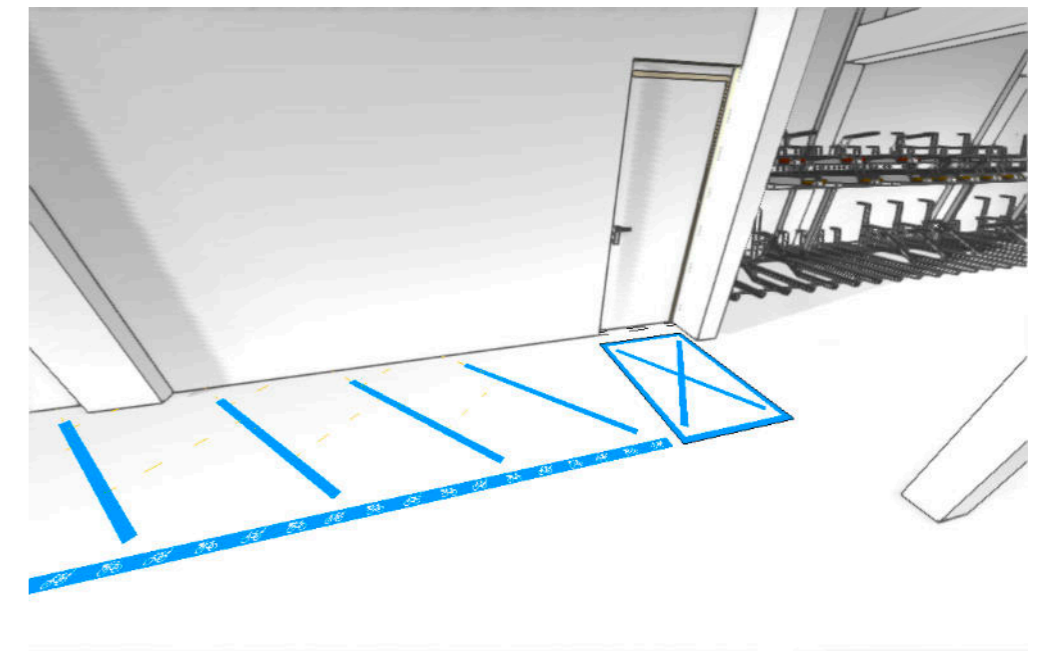

Bovenaanzicht
1:5

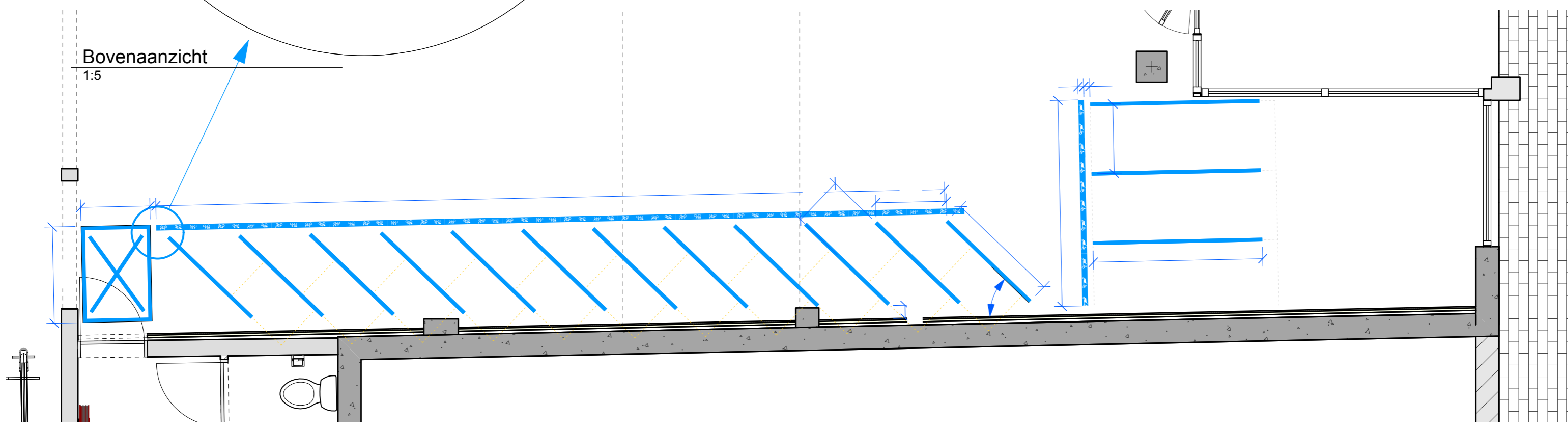

Bovenaanzicht
1:50

	xostudio@me.com T 06 444 18 337	Projectmanager Godfried	Eenheden mm	Formaat ISO A3	Datum 28 nov 2024	Bestand 241014 Stalling Oude Langendijk 13 Delft.vwx	Status VO FASE	Fietsenstalling Oude Langendijk 13 Delft 89-50 Vloerbelijning - Buitenmodel fietsen
	Aan deze tekening en de opgegeven maten kunnen geen rechten worden ontleend.							ID

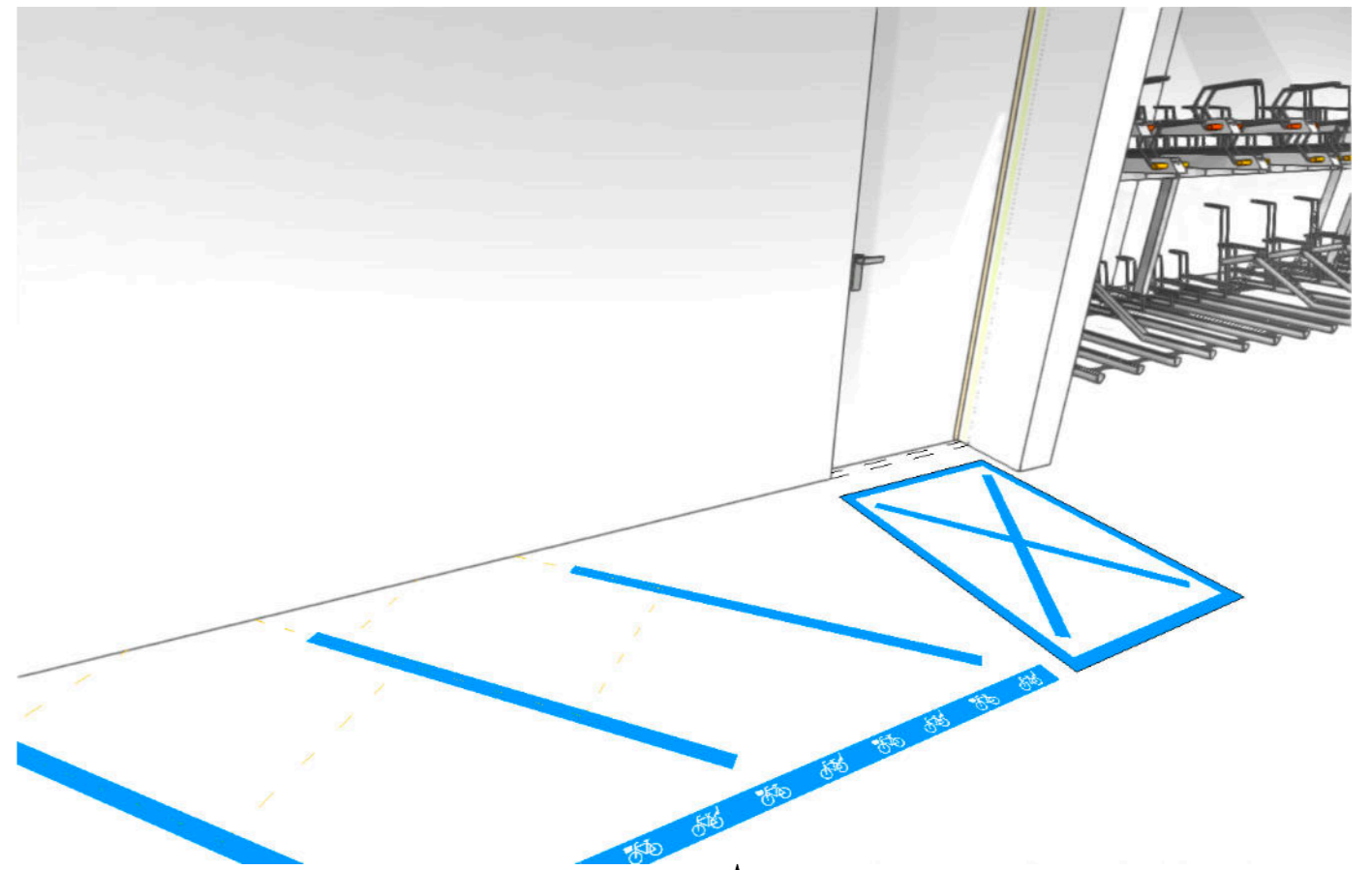
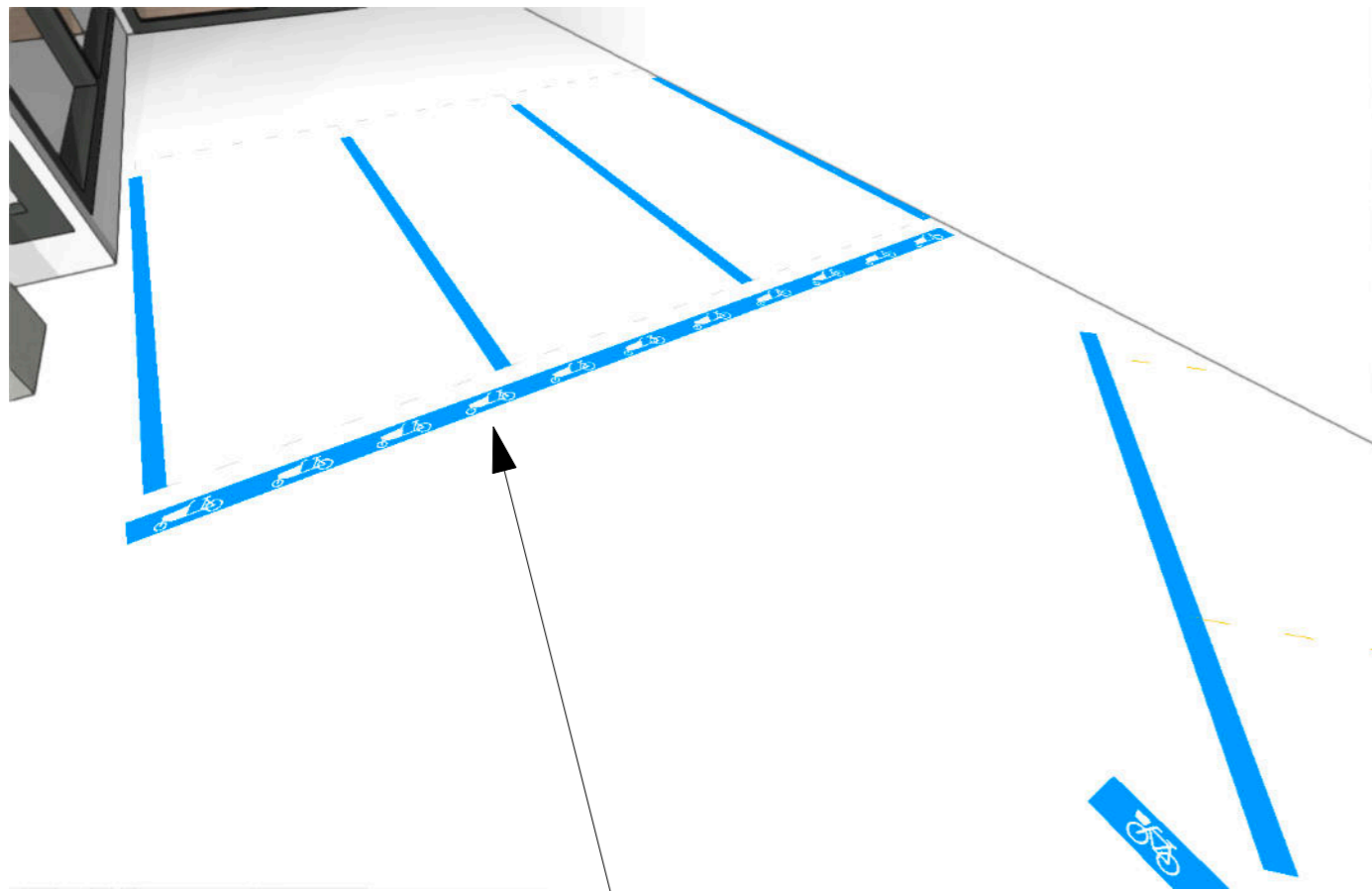

Informatieborden

1. Hang de informatieborden op een hoogte van +/- 165 cm (vloer - bovenkant informatieborden)
2. Waar welke informatiebord komt te hangen is in deze tekening aangegeven.



1893: Uitnodiging

Deze advertentie met gefototo komt uit 1893. De winkel was toen net nieuw gebouwd en was heel modern met grote etalages van spiegelglas. Al in 1907 werd het pand ingrijpend verbouwd tot een restaurant. De huidige diepe entree met glazen etalages opzij kwam pas met een veel latere verbouwing, in 1972 en 1996.



Stadsarchief Delft, Beeld en geluid nr. 53404



1996: Sloop van het midden van het pand

Tijdens de verbouwing in 1996 kwamen deze beschilderingen tevoorschijn. Waarschijnlijk zijn ze in de jaren vijftig gemaakt en stellen ze een voorstelling uit de Nederlandse geschiedenis voor.

Als je goed kijkt, zie je nog het jaartal '1573' en 't geweldt der Spaenjaerden'. Zouden deze schilderingen er nog zitten, achter de beplating?



Stadsarchief Delft, Beeld en geluid 25697



1935: Tekening van Restaurant Reyndorp

De tekening komt uit 1935, toen was dit restaurant Reyndorp. Het restaurant had in het midden van het gebouw een grote 'wintertuin'. De tuin had een grote glazen overkapping en aan één zijde een bijzondere kolommenrij met vijf bogen.

De 'wintertuin' van het restaurant uit 1935 werd in 1996 gesloopt. Op deze foto is de glazen overkapping al weg, alleen de kolommenrij staat nog.

1996: Sloop van het midden van het pand



Stadsarchief Delft, Beeld en geluid 53456 en 25695

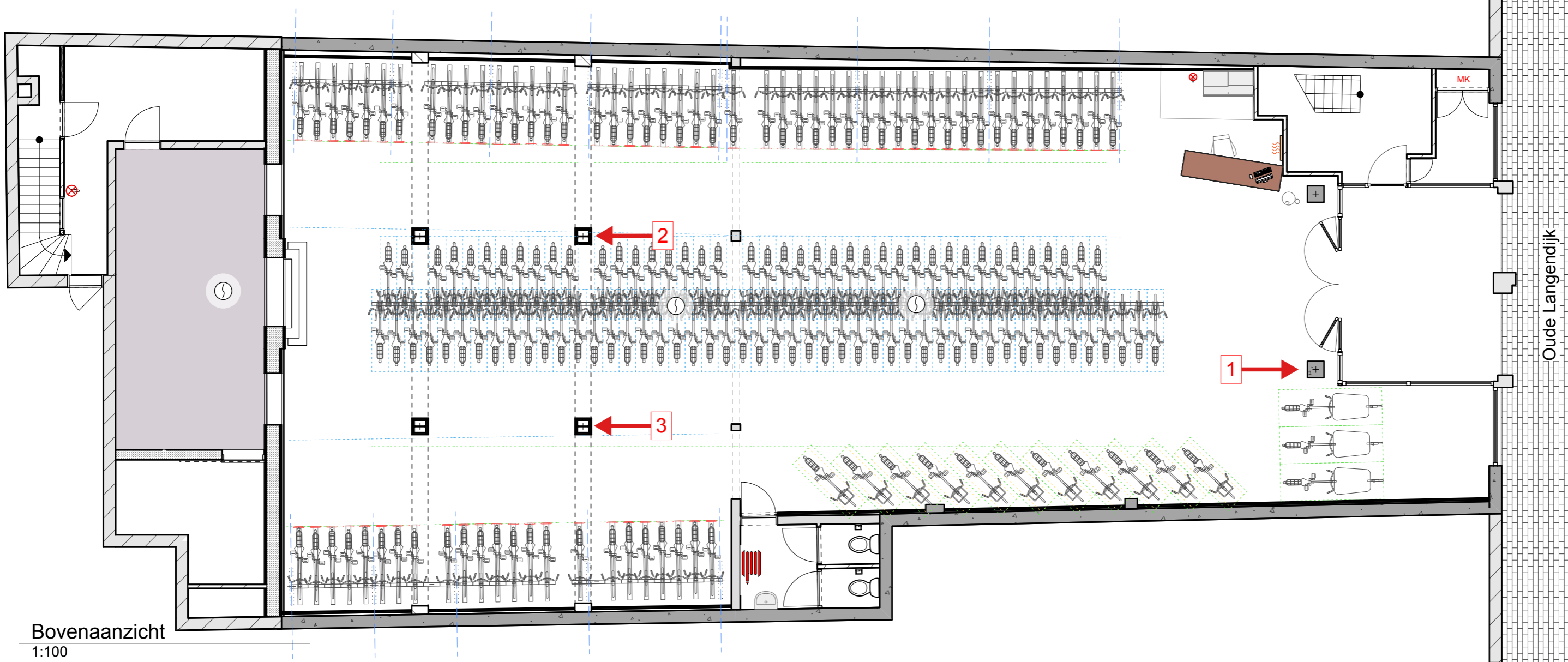

Bovenaanzicht

1:100



xostudio@me.com
T 06 444 18 337

Projectmanager: Godfried
Eenheden: mm
Formaat: ISO A3
Datum: 25 nov 2024
Bestand: 241014 Stalling Oude Langendijk 13 Delft.vwx

Aan deze tekening en de opgegeven maten kunnen geen rechten worden ontleend.

Status

VO
FASE

Fietsenstalling Oude Langendijk 13 Delft
89-70 Informatie borden

Product specificaties plaatmateriaal

1. Berken betonplex
2. 120 gr. Fenolhars film
3. WBP fenol verlijmd overeenkomstig EN 314-2, klasse 3
4. EN 636 – 3S
5. Dikte 18 mm
6. CE Markering, CE2+, Milieucertificering
7. Dit heet FSC keurmerk

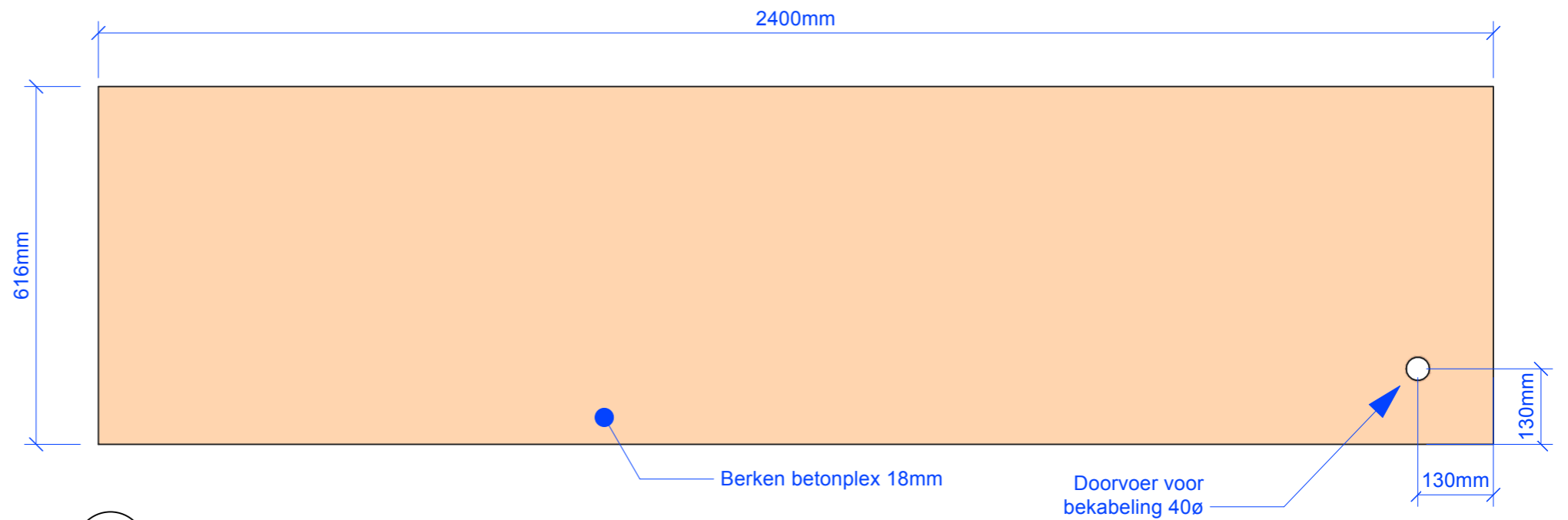

1 Aanzicht boven
Schaal: 1:10

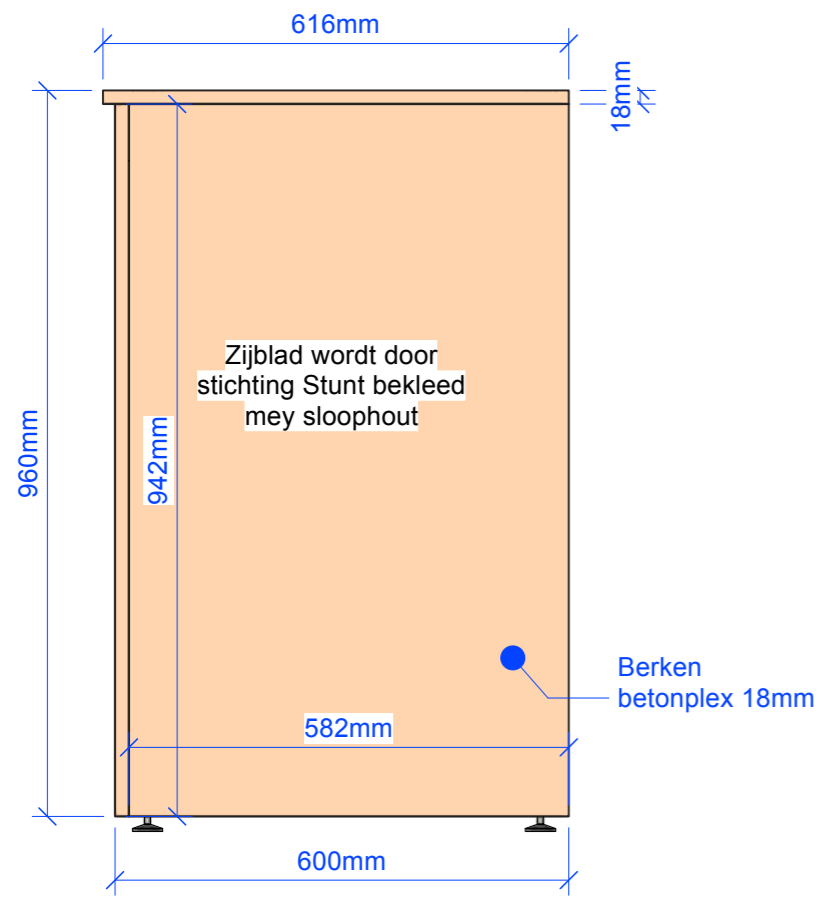

2 Aanzicht rechts
Schaal: 1:10

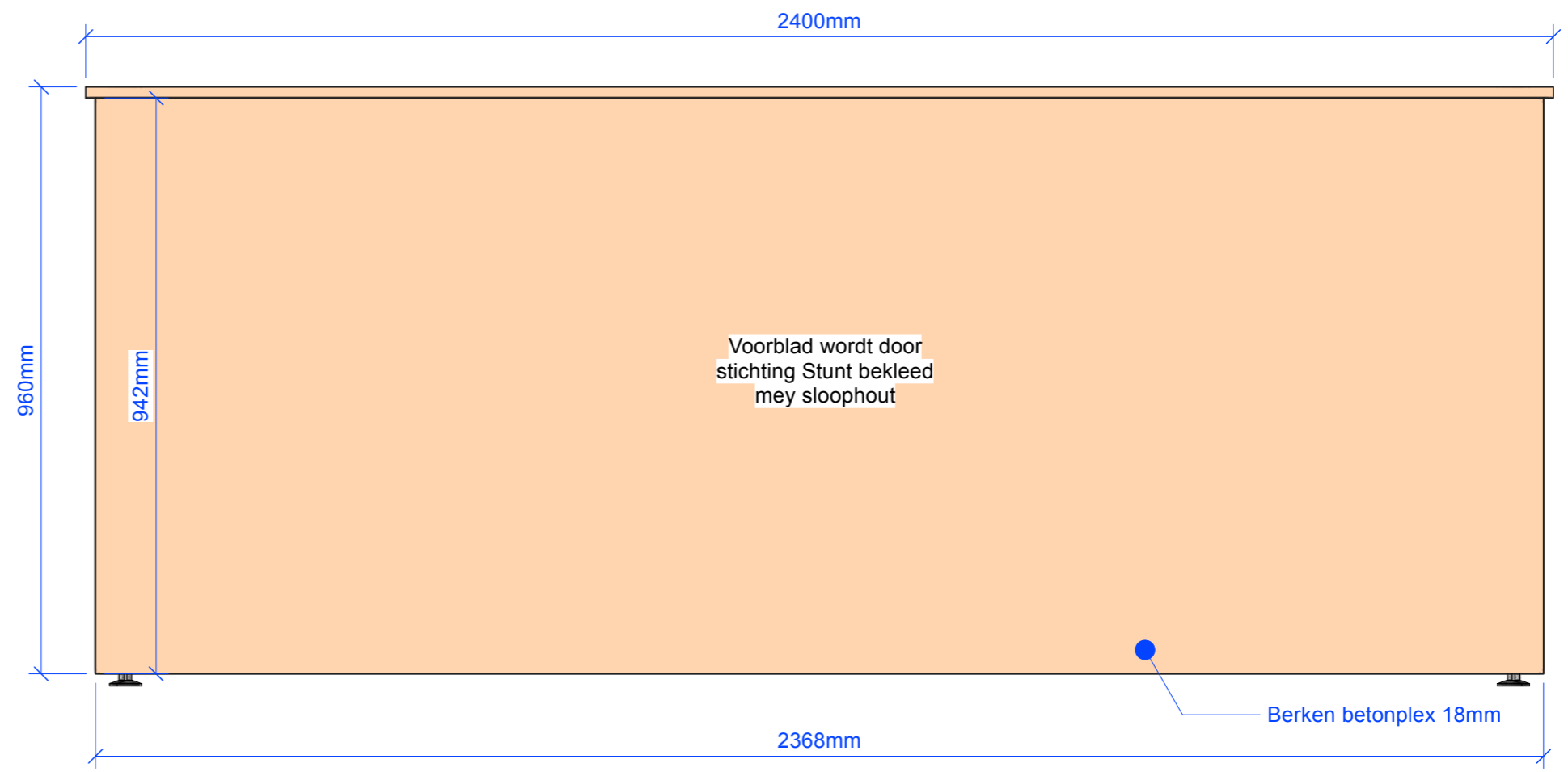

3 Aanzicht voor
Schaal: 1:10

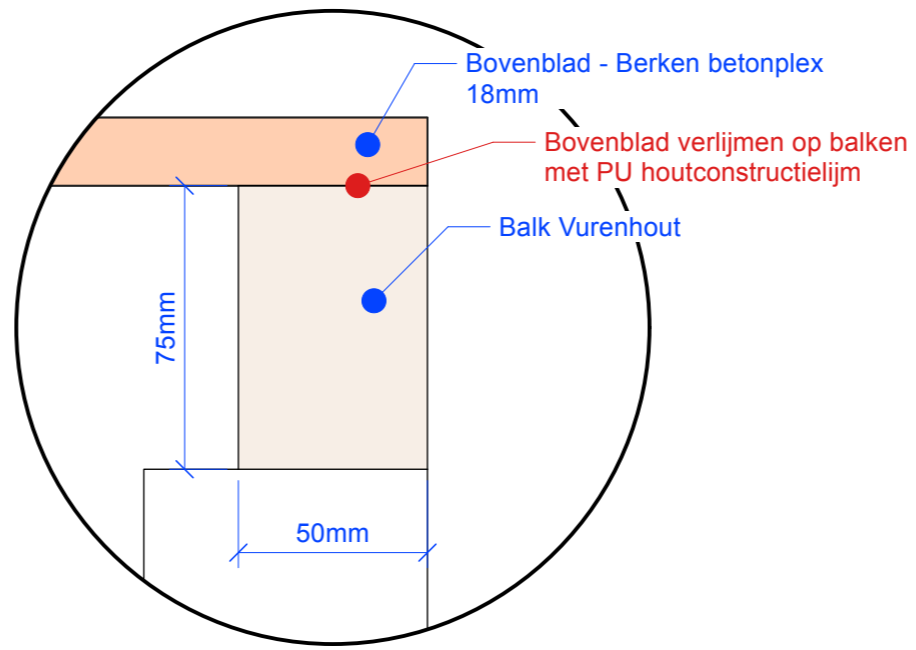
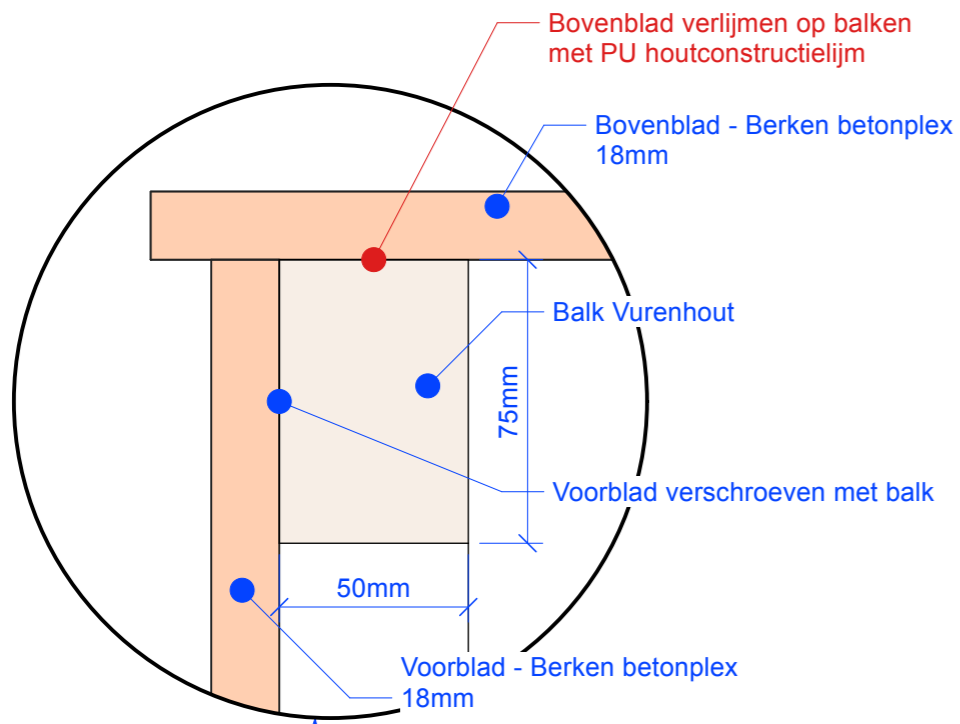

Product specificaties balken

1. Balk Vurenhout C
2. Geschaafd en Gevingerlast
3. Afmeting 50x75mm
4. CE Markering, CE2+, Milieucertificering
5. Dit heet FSC keurmerk

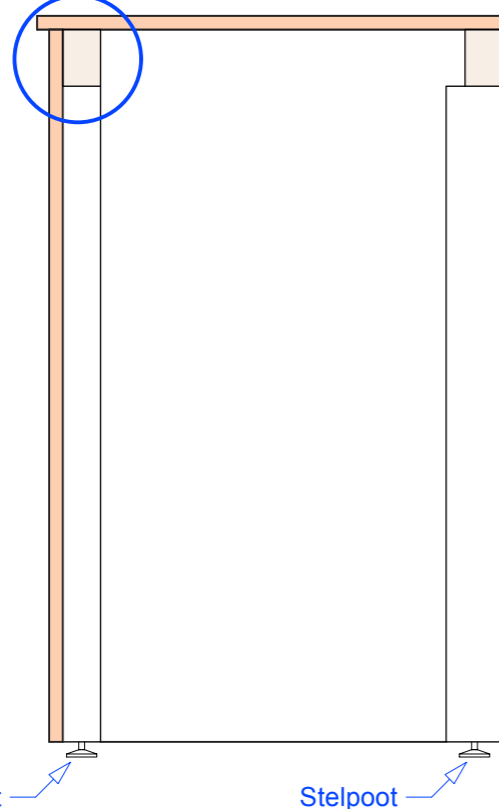

Doorsnede zijaanzicht 1
Schaal: 1:10

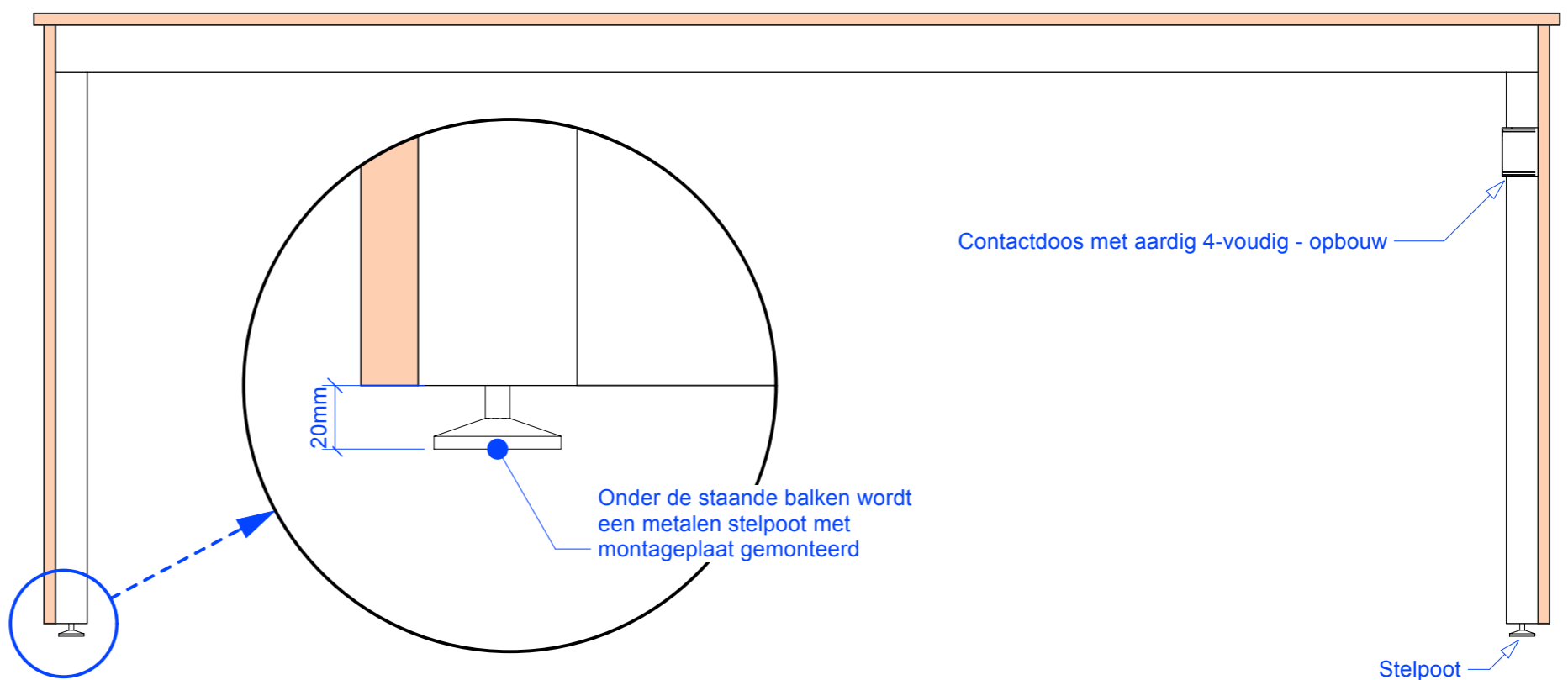

Doorsnede achteraanzicht 2
Schaal: 1:10



xostudio@me.com
T 06 444 18 337

Projectmanager: Godfried
Eenheden: mm
Formaat: ISO A3
Datum: 14 okt. 2024
Bestand: 241014 Stalling Oude Langendijk - ontvangstbalie.vwx

Aan deze tekening en de opgegeven maten kunnen geen rechten worden ontleend.

Status: --

Fietsenstalling Oude Langendijk 13 Delft

ID: FASE

02 Doorsnedes

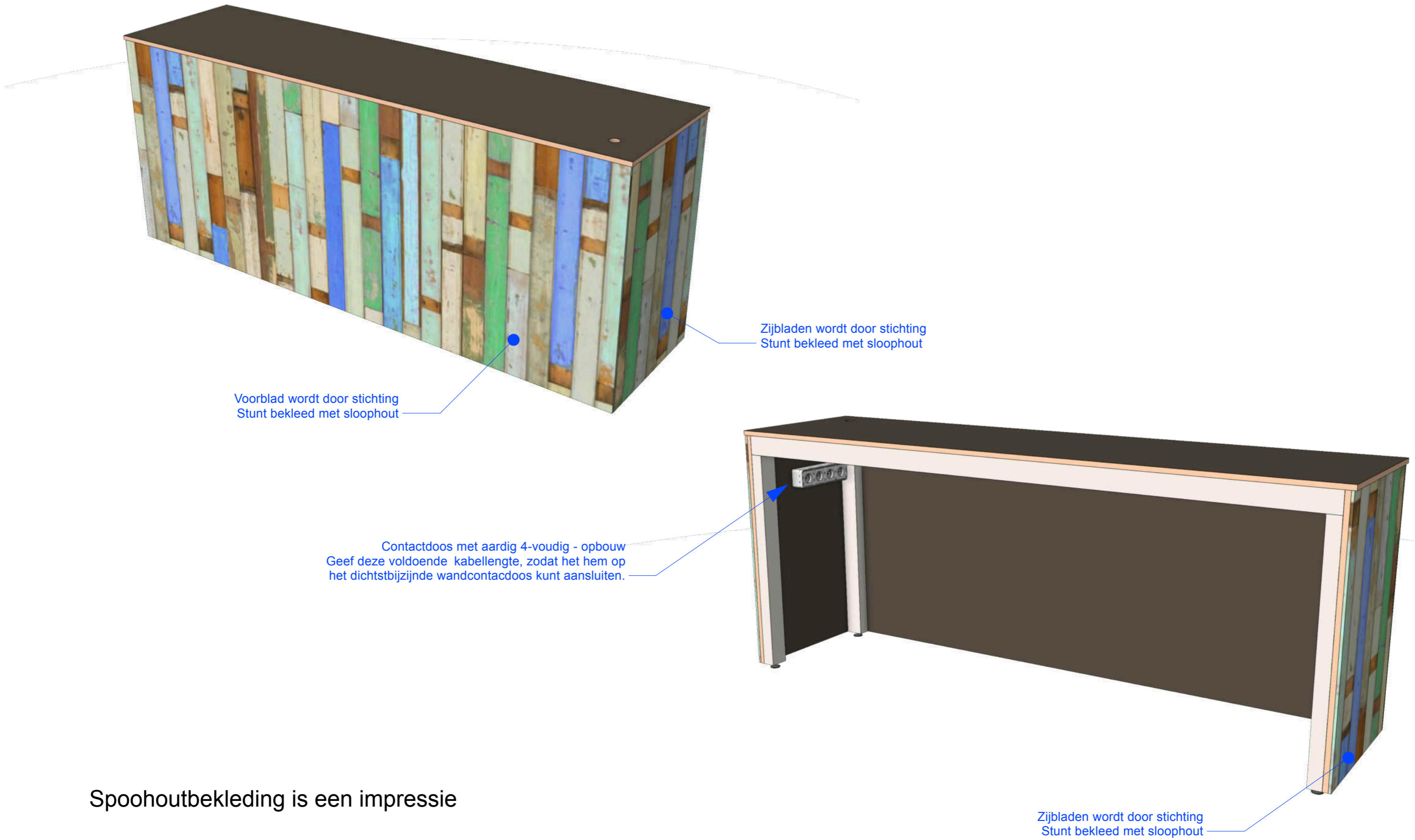

Spoohoutbekleding is een impressie



xostudio@me.com
T 06 444 18 337

Projectmanager	Eenheden	Formaat	Datum	Bestand
Godfried	mm	ISO A3	14 okt. 2024	241014 Stalling Oude Langendijk - ontvangstbalie.vwx

Aan deze tekening en de opgegeven maten kunnen geen rechten worden ontleend.

Status --

ID FASE

Fietsenstalling Oude Langendijk 13 Delft

03 Perspectie aanzichten

Product specificaties plaatmateriaal

1. Bovenkant van multiplex
2. De tekst STEMBUS zijn uit dun plaatmateriaal met een afwijkende kleur gezaagd of uit plakfolie gesneden.
3. Zij- voor- en achterkant is opgebouw uit sloophout.
4. Binnenplaten en bodem van plaatmateriaal, uiterlijk speelt geen rol.
5. De binnenruimte bestaat uit 3 kamers.
6. Het geheel kan worden gelijmd, alleen de bovenplaat wordt met schroeven vastgezet. Wordt bij telling open geschroeft.
7. De 3 gleuven worden eruit zagen of frezen.

Lees de maten en materiaal als een voorstel. Komen andere maten je beter uit, geen probleem.

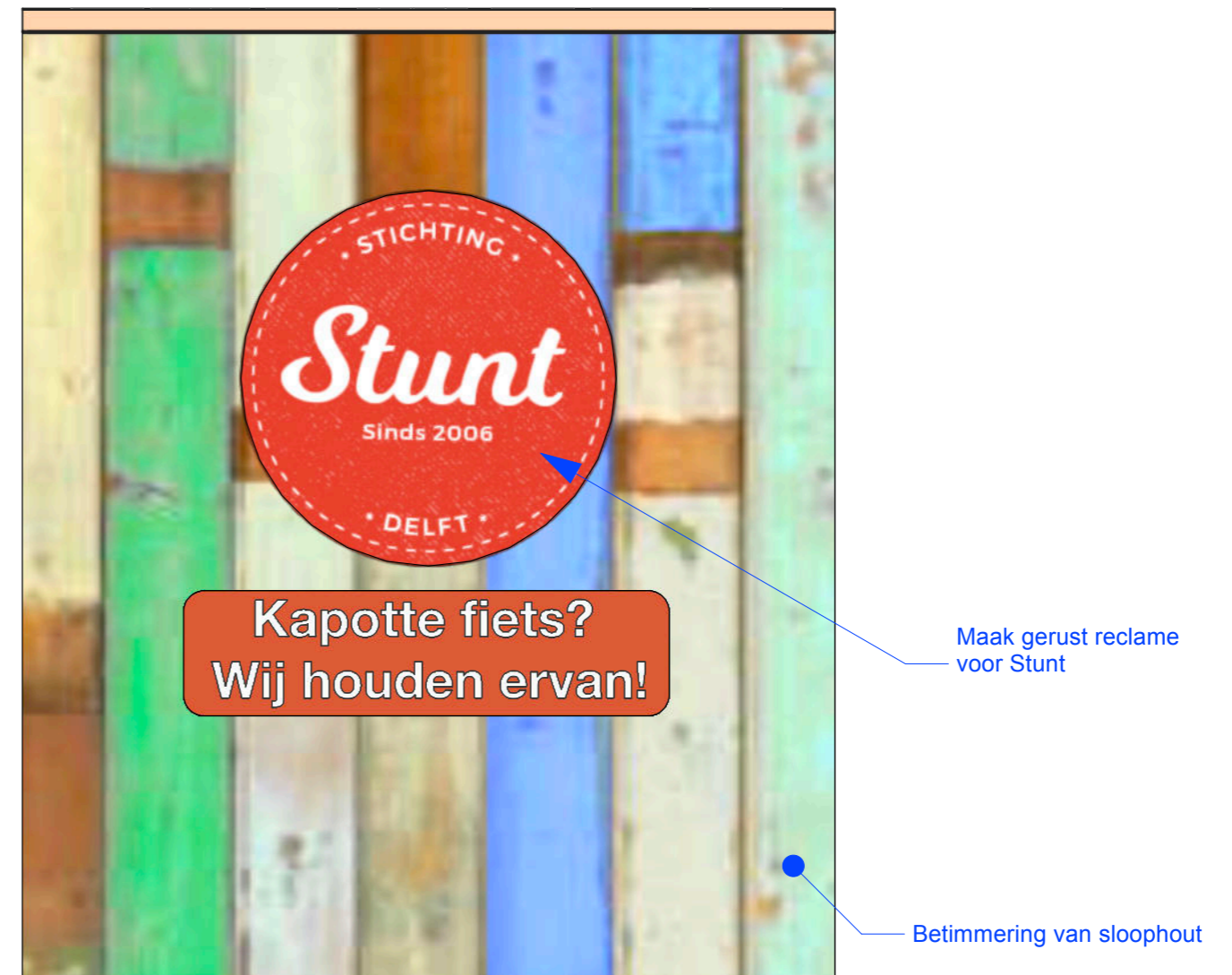
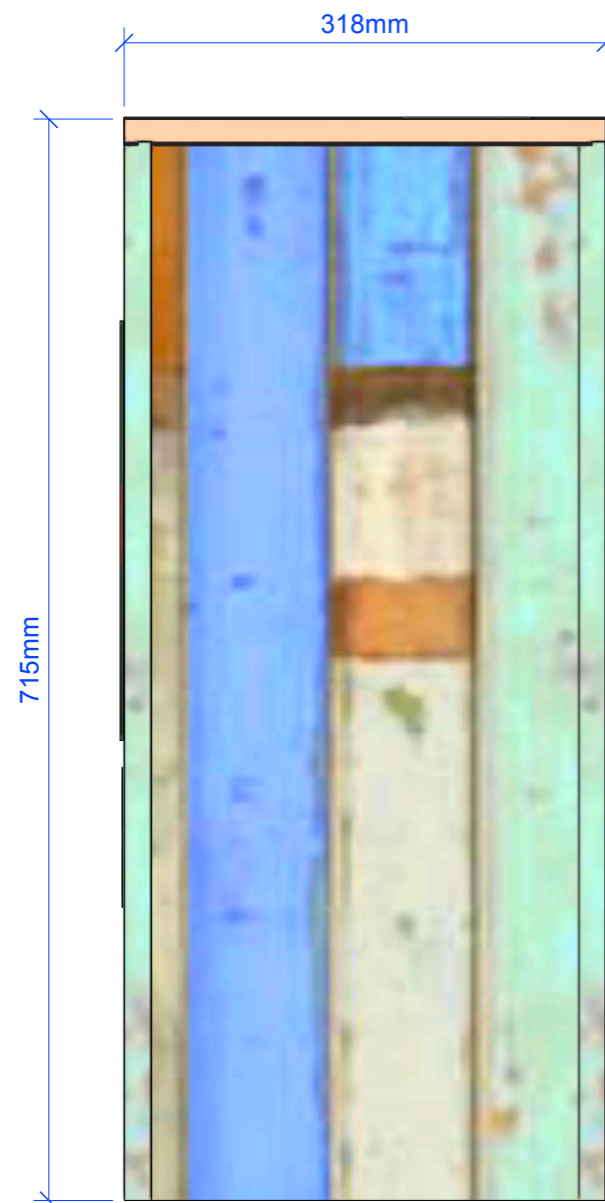
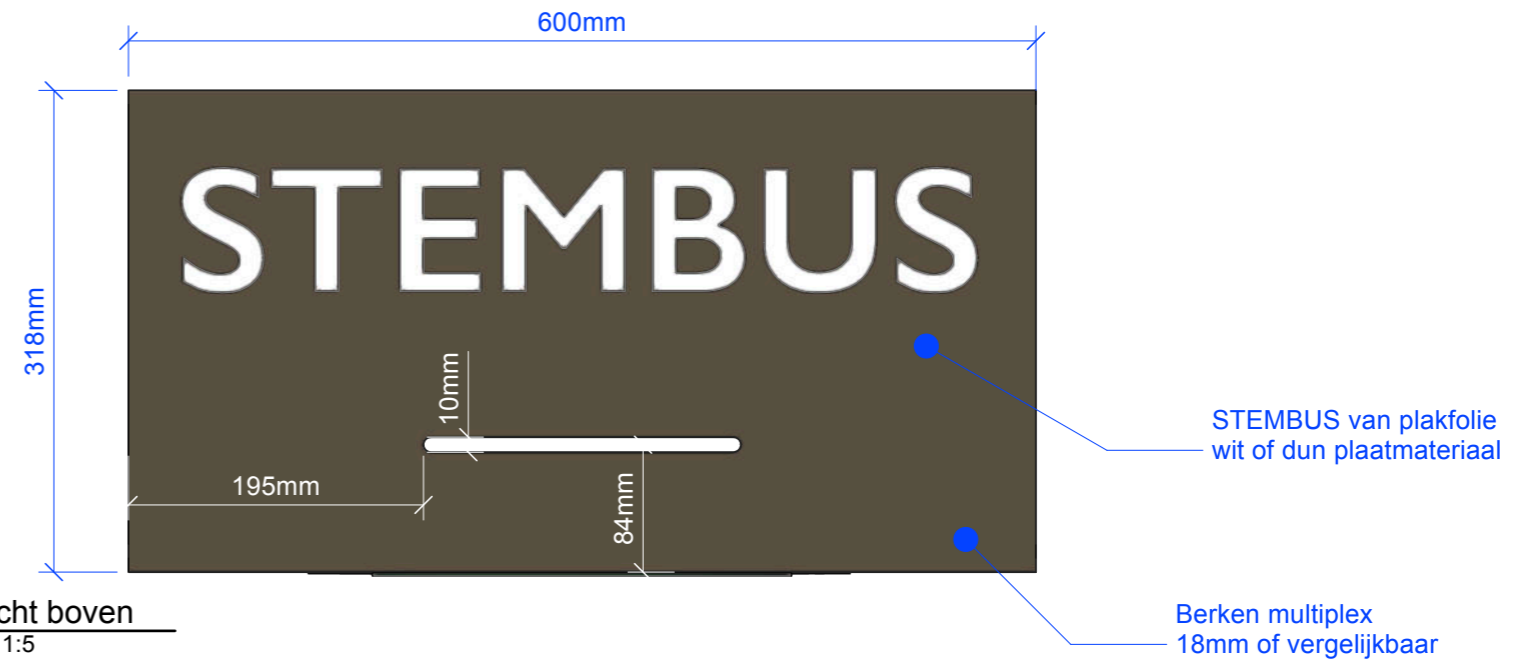

Impressie van de Stembiljet kist

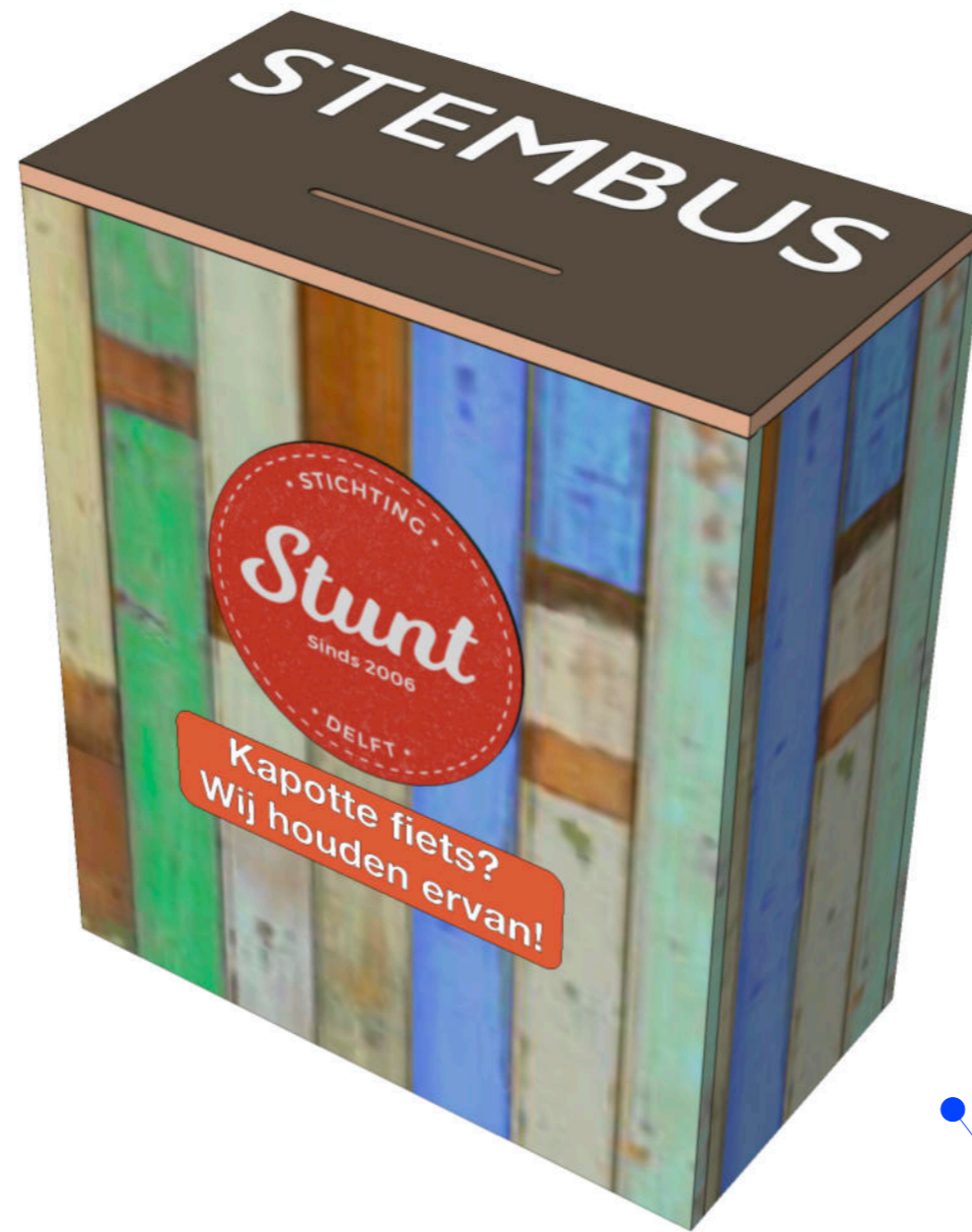

Opgebouwd uit sloophout door stichting Stunt

